

# VENTE DE COUPES DE BOIS EN FORET PRIVEE

54 lots

7 043 m<sup>3</sup>

mardi 3 décembre 2024 à 14:00



[expertsforestiersdefrance.com](https://expertsforestiersdefrance.com)

**Expert coordonnateur :**

Laurent MASSY

[l.massy@foret-bois.com](mailto:l.massy@foret-bois.com)



EXPERTS  
FORESTIERS  
DE FRANCE







**Organisateur de la vente :**  
**SOCIÉTÉ FORESTIÈRE de la CDC**  
**Agence NORD EST**  
**Monsieur Thomas QUEIROZ ~ Directeur d'agence**  
11, rue Gaston Boyer – Hall B – 51100 REIMS  
Tel. : 03 26 89 31 07  
[agence.reims@forestiere-cdc.fr](mailto:agence.reims@forestiere-cdc.fr) ~ [thomas.queiroz@forestiere-cdc.fr](mailto:thomas.queiroz@forestiere-cdc.fr)

## **Vente informatisée de bois abattu bord de route (Sans présence physique)**

**Sur le site EFF – Experts Forestiers de France**

<http://ventes.expertsforestiersdefrance.com>

**Mardi 3 décembre 2024 à 14 heures**

**Experts forestiers EFF participants**

**COMITE DES FORETS :**

**Evrard de TURCKHEIM**

7 rue du Modenberg – 67110 DAMBACH

Tél : 03 88 09 24 02- Port. : 06.88.21.90.45

[e.deturckheim@cf-expertise.com](mailto:e.deturckheim@cf-expertise.com) - [e.deturckheim@foret-bois.com](mailto:e.deturckheim@foret-bois.com)

**Marc VERDIER**

46 rue Fontaine – 75009 PARIS

Tél. 01 48 74 31 40 – Port. : 06 08 61 72 99

[m.verdier@foret-bois.com](mailto:m.verdier@foret-bois.com)

**SOCIÉTÉ FORESTIÈRE GROUPE CAISSE DES DÉPÔTS**

**Laurent MASSY**

**Gilles CARDOT**

**SAS CEGEB :**

Jean-Marc PENEAU

68, rue du Centre

60350 Berneuil sur Aisne

Tél. : 03 44 85 76 60 – Port : 06 80 99 20 20

[jm.peneau@cegeb.com](mailto:jm.peneau@cegeb.com) - [jm.peneau@foret-bois.com](mailto:jm.peneau@foret-bois.com)







EXPERTS  
FORESTIERS  
DE FRANCE

Les clients de la Société Forestière, Groupe Caisse des Dépôts, de Messieurs les experts forestiers Evrard de Turckheim, Marc VERDIER et Jean-Marc PENEAU mettent en vente 54 lots représentant 7 043 m<sup>3</sup> de grumes de belle qualité, façonnées, débardées et regroupées bord de route :

| PROPRIETAIRE              | FORET             | EXPERT FORESTIER | ECO CERTIFICATION | VOLUME  |
|---------------------------|-------------------|------------------|-------------------|---------|
| GF HIRSON                 | HIRSON            | L. MASSY         | 10-21-18/12       | 1952 m3 |
| GF GRANDE HAYE            | LANIERES          | L. MASSY         | 10-21-18/9        | 879 m3  |
| GF FORETS DURABLES        | PANTIERE          | L. MASSY         | 10-21-16/505      | 393 m3  |
| GF de la THIERACHE        | REGNAVAL          | E de TURCHEIM    | IMO-FM/COC-020126 | 1429 m3 |
| GF de MARCY               | BOIS DE VILLEMONT | JM PENNEAU       | 10-21-14/42       | 344 m3  |
| GF de LUYERE              | Bois de Lhuyère   | JM PENNEAU       |                   | 215 m3  |
| Consorts ALLAVOINE-WIBAUX | Bois d'Achy       | JM PENNEAU       | 10-21-18/1447     | 334 m3  |
| GF de FESTIGNY            | ENGHIEN           | M. VERDIER       | 10-21-11/2312     | 458 m3  |
| GF d'EPERNAY              | EPERNAY           | M. VERDIER       | 10-21-11/844      | 434 m3  |
| GF de la BORDE            | LA BORDE          | M. VERDIER       |                   | 424 m3  |
| Madame LECALLIER          | BOIS DES BRAIS    | M. VERDIER       |                   | 181 m3  |

Les bois sont pour la plupart écocertifiés et triés d'après la norme de qualité C.E.C. Directive N° 68/69 - C.E.E. du 23/01/1968 (JO des Communautés Européennes N° L32/12 du 6.2.68). Les diamètres médians sont mesurés sur écorce au compas forestier.

Double écocertification pour les bois du GFT



PEFC/10-21-18/26



Certifié par l'Institut d'écocommerce  
IMO-FM/COC-20126  
FSC Trademark © 1996 Forest Stewardship Council A.C.

## ORGANISATION DE LA VENTE DE REIMS (HIRSON)

3 décembre 2024

VENTE DE DE BOIS ABATTU BORD DE ROUTE  
A CARACTERE PRIVÉ  
SUR SOUMISSIONS PAR APPEL D'OFFRES RESTREINT  
PAR INTERNET (SANS PRÉSENCE PHYSIQUE)



**Attention, la vente sera opérée exclusivement en ligne via une application accessible depuis le site : <https://ventes.expertsforestiersdefrance.com/login>**

La vente est convenue par cession amiable au soumissionnaire ayant fait l'offre la plus élevée et satisfaisant aux conditions de la vente. Ne pourront participer à la vente à caractère privé, que les personnes ayant la qualité d'exploitants forestiers ou d'exploitants forestiers-scieurs, inscrites au registre du commerce en tant que telles, ayant droit en conséquence à la carte professionnelle.

Du fait du caractère privé de la vente, la Société Forestière ou l'Expert se réserve le droit d'exclure les offres de certains acheteurs, en particulier ceux qui n'auraient pas été invités à la vente ou ne présenteraient pas les garanties de caution.

Les offres devront être reçues par Internet avant ou pendant la vente. Toute offre pourra être retirée ou modifiée jusqu'à la mise en vente du lot. Ce nouveau procédé nécessite de créer un compte sur le site Internet des experts forestiers : <https://expertsforestiersdefrance.com>, avant la date de vente pour plus de sûreté car une validation de l'organisateur est nécessaire.

Le simple fait de déposer une offre entraîne l'acceptation des documents suivants joints au cahier, par ordre de priorité d'application :

-  **Eléments de la fiche de lot** correspondant à l'offre (la fiche présente sur le site <https://ventes.expertsforestiersdefrance.com/login> fait foi).
-  **Organisation de la vente** (présent document),
-  **Conditions particulières de vente** de la Société Forestière de la CDC,
-  **Conditions générales relatives à l'utilisation de la plateforme et à la participation aux ventes groupées EFF**, qui sont disponibles sur le site Internet : <https://ventes.expertsforestiersdefrance.com/login>

En cas de dysfonctionnement du système de vente informatisée, la vente pourra se voir reportée pour les lots non attribués.

L'acheteur transmettra une promesse de caution bancaire de paiement, préalablement à la vente. Ce document pourra porter globalement sur l'ensemble des lots. Cette promesse sera rédigée selon le modèle annexé au présent cahier ou devra préciser à minima les date et lieu de la vente, l'établissement se portant caution et son représentant, le montant maximal cautionné et l'acceptation des conditions de vente. Les acheteurs ne fournissant pas de caution permanente ou de promesse de caution bancaire, ou dont les achats dépassent le plafond de la promesse de caution, s'exposent à voir leurs offres refusées.

Lors de l'ouverture des plis de chaque lot, celui-ci se trouvera de plein droit attribué à celui dont la soumission comportera le prix le plus élevé sans réserve au-dessus du prix de retrait. Dans ce cas, la deuxième et la troisième offre seront annoncées en séance, mais le prix de retrait ne sera pas communiqué. Lors de la vente, en cas d'égalité entre deux meilleures offres dépassant le prix de retrait, la première offre déposée sera automatiquement retenue.



## ORGANISATION DE LA VENTE DE REIMS (HIRSON)

3 décembre 2024

VENTE DE DE BOIS ABATTU BORD DE ROUTE  
A CARACTERE PRIVÉ  
SUR SOUMISSIONS PAR APPEL D'OFFRES RESTREINT  
PAR INTERNET (SANS PRÉSENCE PHYSIQUE)

Le lot qui a recueilli des offres en dessous du prix de retrait est retiré de la vente. Dans ce cas, le prix de retrait est communiqué ainsi que la meilleure offre. Après la clôture de la vente (après la mise en vente du dernier lot du cahier), la Société Forestière peut mettre en vente les lots retirés via une vente de gré à gré. Le soumissionnaire le plus offrant est toutefois tenu d'honorer son offre si la Société Forestière l'informe sous 3 jours que le propriétaire accepte de vendre au prix proposé en séance.

Si un lot ne recueille pas d'offre, le lot est retiré et le prix de retrait ne sera pas communiqué à l'assistance.

Les résultats de la vente sont consignés dans un procès-verbal établi par l'organisateur de la vente qui indiquera le numéro de l'article, le nom du vendeur, le nom de l'attributaire et le montant de sa soumission.

Un marché sera établi après la vente avec facture et effets bancaires correspondants. À réception de toutes les pièces dûment signées et avalisées, un permis d'enlever (ventes bord de route) sera délivré.

La Société Forestière a mis en place un dispositif de gestion forestière durable, approuvé par ses clients et matérialisé par une charte de gestion forestière durable. Cette gestion forestière durable a été certifiée ISO 9001 par l'AFAQ pour la première fois en juillet 2003. Parmi les dispositions retenues figure l'éco certification PEFC des forêts gérées par la Société Forestière (sauf exception à la demande du propriétaire). Chaque fiche du présent cahier mentionne si le propriétaire est certifié PEFC.

Organisateur de la vente Monsieur Thomas QUEIROZ

### **Experts participants :**

#### **Pour la Société Forestière Groupe Caisse des dépôts**

- **Laurent MASSY** Agence Nord Est SFCDC 11 rue Gaston Boyer 51100 REIMS Tel 03 26 89 31 07
- **Gilles CARDOT** Siège SFCDC 8bis rue de Châteaudun 75009 PARIS Tél 01 40 39 81 14

#### **Pour le comité des forêts**

- **Evrard de TURCKHEIM** - 7 rue du Modenberg – 67110 DAMBACH  
Tél : 03 88 09 24 02- Port. : 06.88.21.90.45 [e.deturckheim@cf-expertise.com](mailto:e.deturckheim@cf-expertise.com)
- **Marc VERDIER** - 46 rue Fontaine – 75009 PARIS  
Tél. 01 48 74 31 40 – Port. : 06 08 61 72 99 – [m.verdier@foret-bois.com](mailto:m.verdier@foret-bois.com)

#### **Pour la SAS CEGEB**

- **Jean-Marc PENEAU** - 68, rue du Centre 60350 Berneuil sur Aisne  
Tél. : 03 44 85 76 60 – Port : 06 80 99 20 20  
[jm.peneau@cegeb.com](mailto:jm.peneau@cegeb.com) - [jm.peneau@foret-bois.com](mailto:jm.peneau@foret-bois.com)





## 1. Conditions de la vente

Quel que soit le mode de vente, les volumes sont annoncés au mètre cube. Il s'agit de quantités présumées. Le marché précise les adhésions éventuelles à un système d'éco-certification. L'acheteur doit alors se conformer aux exigences du système mentionné. Tout manquement peut entraîner la résiliation du contrat et les pénalités afférentes.

**L'enlèvement est interdit les jours d'action de chasse (calendrier sur demande).**

### Vente de bois abattu

La vente est faite suivant le **Cahier des clauses générales pour les ventes de coupes en bloc et sur pied des forêts privées, établi entre Experts forestiers de France et la Fédération Nationale du Bois** (version du 1<sup>er</sup> avril 2016 et réactualisé le 10 octobre 2020), avec les précisions ou dérogations indiquées ci-après et selon les conditions particulières indiquées pour chaque lot.

## 2. Cas particulier des lots vendus sous Label « Transformation UE »

Pour pouvoir soumissionner sur les lots commercialisés sous le label « Transformation UE », les acheteurs doivent :

- être inscrits sur la liste des entreprises accréditées en la matière par l'APECF consultable sur le site de l'APECF,
- transmettre obligatoirement par mail le certificat « label UE » **avant le 3 Décembre 2024** aux adresses mail suivantes : [agence.reims@forestiere-cdc.fr](mailto:agence.reims@forestiere-cdc.fr) **et** [thomas.queiroz@forestiere-cdc.fr](mailto:thomas.queiroz@forestiere-cdc.fr)

**IMPORTANT : Cette démarche est obligatoire : la mention UE est enregistrée sur la plateforme informatique au moment de la validation de la participation. Sans cette mention renseignée dans le profil acheteur, l'accès aux lots sous label UE sera refusé. Aucune soumission ne pourra être déposée.**

- s'engager contractuellement à respecter le label et son fonctionnement et à respecter les exigences requises indiquées dans le cahier des charges de l'entreprise accréditée et dans la charte de l'entreprise accréditée,
- accepter les contrôles de traçabilité diligentés par le vendeur et l'APECF

## 3. MODALITES DE PAIEMENT

### Paielement

Application de l'Accord Interprofessionnel Dérogatoire du 24/02/08 relatif aux délais de paiement des bois ronds façonnés et bois sur pied vendus à la mesure pour l'approvisionnement des entreprises d'exploitation forestière et de première transformation du bois.

Le paiement s'effectuera à l'ordre des vendeurs :

- pour les articles d'une valeur inférieure à 4.000 euros HT :
  - . comptant dans les 15 jours de la vente et sans escompte.
- pour les articles d'une valeur égale ou supérieure à 4.000 euros HT:
  - . 25 % comptant, **par virement sous 15 jours**.
  - . le solde par traite avalisée, domiciliée en banque française et cautionnée par elle, à 60 jours. (*date de facturation*).

En cas de règlement comptant, il sera accordé un escompte de 0,10 % du prix total HT.

Dans le cas d'une acquisition par un acheteur étranger, il sera demandé pour le règlement comptant un virement SWIFT.

Lors des règlements par virement, il appartient à l'acheteur de prévenir de l'exécution du règlement auprès de l'Expert Forestier responsable de l'article concerné.

#### 4. TVA / CVO

Tous les propriétaires concernés par la vente sont assujettis à la TVA, excepté les lots mentionnés « Non » dans le champ « Assujetti à la TVA ». La TVA est donc due en sus des offres de prix qui sont faites pour tous les autres articles et réglée avec la partie comptant.

- L'acquéreur domicilié en France fera connaître, à l'issue de la séance, si les bois sont destinés à l'exportation et s'il désire qu'ils soient facturés en exonération de T.V.A.. Il fournira une attestation des Services Fiscaux pour la facturation.
- L'acquéreur étranger dont les bois sont destinés à l'exportation devra fournir à la Société Forestière de la Caisse des Dépôts les lettres de voiture correspondant aux bois achetés.
- L'acquéreur étranger, dont les bois restent en France, devra régler la T.V.A. française, soit 20 %, ou délivrer au vendeur une attestation des Services Fiscaux pour l'exonération de T.V.A.

**CONTRIBUTION VOLONTAIRE OBLIGATOIRE : Sauf mention particulière sur la fiche de lot, les vendeurs prennent en charge la Contribution Volontaire Obligatoire ; elle ne sera pas facturée en supplément.**

#### 5. Enlèvement – Délais

##### Enlèvement des bois

L'enlèvement des bois sera autorisé lorsque le dossier complet de règlement sera reçu et accepté par le vendeur, qui délivrera alors par écrit un permis d'enlever.

Pour mieux assurer la sécurité des bois stockés, tout enlèvement sera signifié au responsable concerné au plus tôt et au minimum 48 heures à l'avance.

Tout camion non signalé ne sera pas autorisé à charger des bois.

##### Délai d'enlèvement

La date est indiquée sur la fiche de lot.











En cas de dépassement de ce délai, une indemnité sera versée au vendeur qui sera calculée comme suit :

- 0,5 % du prix total de l'article par mois, pour les trois premiers mois
- 1,0 % du prix total de l'article par mois, pour les trois mois suivants
- 2,0 % du prix total de l'article par mois, pour les mois suivants.

En cas de nécessité, un multiple du tarif de base sera prévu et indiqué dans les clauses particulières de l'article mis en vente.

**Aucun enlèvement n'aura lieu par période de barrière de dégel en forêt.**

#### 6. Respect du milieu

-  Le franchissement des cours d'eau avec les engins est strictement interdit, sauf accord spécifique signifié par l'Administration, après demande écrite de l'acheteur.
-  En cas de conditions d'exploitation particulières (sols trop humides...), le vendeur peut décider de l'interruption du chantier. Le délai d'exploitation prévu pourra alors être prorogé après accord du vendeur.
-  Circulation sur route forestière interdite en période de dégel ou de fortes pluies.
-  Respecter les lignes électriques et téléphoniques et définir si besoin avec le vendeur les modalités de dépôts des lignes.
-  Nettoyer impérativement les fossés, ruisseaux, rivières, chemins empruntés ou traversés avant le départ de la coupe.
-  Respecter et rétablir si nécessaire les écoulements ou fossés préexistants.
-  Laisser le site propre (aucun déchet) : nettoyer la coupe de tout produit ou objet utilisé lors des travaux.
-  Interdiction de réaliser en forêt des opérations d'entretien d'engin potentiellement polluante (vidange...).
-  Veiller à ce qu'il n'y ait pas de fuite de fluides polluants sur les engins (carburants, lubrifiants...).
-  Les éléments remarquables d'un point de vue écologique et/ou patrimonial seront signalés par le vendeur avant le début des interventions. Les clauses d'exploitation particulières se rapportant à ces éléments remarquables seront consignées dans le marché et l'acheteur devra s'y conformer.
-  Le vendeur peut imposer un état des lieux contradictoire en début et en fin de chantier.

## 7. Sécurité

- ✿ Les règles de sécurité imposées par la réglementation en vigueur (articles concernés du code du travail) doivent être respectées.
- ✿ En particulier, tous les intervenants doivent être en possession des équipements de sécurité obligatoire, et répondant aux normes européennes en vigueur et comportant obligatoirement les lettres CE.
- ✿ En plus de ces équipements, tous les intervenants effectuant des travaux forestiers doivent avoir à leur disposition une trousse de pharmacie de premiers soins. Ils doivent également disposer de protections individuelles contre les intempéries.



## ARTICLES MIS EN VENTE

| N° Art | RESPONSABLE | FORET    | N° Dépt    | Essence princip. | Qualité | V. m3  | Lot LABEL<br>"TRANSFORMATION UE" |
|--------|-------------|----------|------------|------------------|---------|--------|----------------------------------|
| 1      | L. JONET    | HIRSON   | Aisne (02) | FRENE            | C+D     | 231 m3 |                                  |
| 2      | L. JONET    | HIRSON   | Aisne (02) | FRENE            | D+C+B   | 131 m3 |                                  |
| 3      | L. JONET    | HIRSON   | Aisne (02) | CHENE            | C+D     | 108 m3 | UE                               |
| 4      | L. JONET    | HIRSON   | Aisne (02) | CHENE            | C+B+D   | 66 m3  | UE                               |
| 5      | L. JONET    | HIRSON   | Aisne (02) | FRENE            | C+B+D   | 52 m3  |                                  |
| 6      | L. JONET    | HIRSON   | Aisne (02) | FRENE            | D+C     | 56 m3  |                                  |
| 7      | L. JONET    | HIRSON   | Aisne (02) | CHENE            | C+B+D   | 67 m3  | UE                               |
| 8      | L. JONET    | HIRSON   | Aisne (02) | CHENE            | C+D     | 68 m3  | UE                               |
| 9      | L. JONET    | HIRSON   | Aisne (02) | AULNE            | C+D+B   | 67 m3  |                                  |
| 10     | L. JONET    | HIRSON   | Aisne (02) | ERABLE           | C+D+B   | 115 m3 |                                  |
| 11     | L. JONET    | HIRSON   | Aisne (02) | CHARME           | C+D     | 142 m3 |                                  |
| 12     | L. JONET    | HIRSON   | Aisne (02) | ERABLE           | D+C+B   | 97 m3  |                                  |
| 13     | L. JONET    | HIRSON   | Aisne (02) | CHENE            | B+D+C   | 63 m3  | UE                               |
| 14     | L. JONET    | HIRSON   | Aisne (02) | CHENE            | C+D     | 97 m3  | UE                               |
| 15     | L. JONET    | HIRSON   | Aisne (02) | ERABLE SYCOMORE  | D+C     | 108 m3 |                                  |
| 16     | L. JONET    | HIRSON   | Aisne (02) | TREMBLE          | C+D     | 49 m3  |                                  |
| 17     | L. JONET    | HIRSON   | Aisne (02) | FRENE            | C+D+B   | 176 m3 |                                  |
| 18     | L. JONET    | HIRSON   | Aisne (02) | FRENE            | C+D     | 115 m3 |                                  |
| 19     | L. JONET    | HIRSON   | Aisne (02) | CHENE            | D+C     | 144 m3 | UE                               |
| 20     | L. JONET    | LANIERES | Nord (59)  | FRENE            | B+C+D   | 204 m3 |                                  |
| 21     | L. JONET    | LANIERES | Nord (59)  | FRENE            | C+D     | 154 m3 |                                  |
| 22     | L. JONET    | LANIERES | Nord (59)  | FRENE            | D       | 144 m3 |                                  |
| 23     | L. JONET    | LANIERES | Nord (59)  | FRENE            | B+D+C   | 151 m3 |                                  |
| 24     | L. JONET    | LANIERES | Nord (59)  | FRENE            | D+C     | 226 m3 |                                  |
| 25     | J. BOUTRY   | PANTIERE | Meuse (55) | CHENE            | B+C+D+A | 130 m3 | UE                               |
| 26     | J. BOUTRY   | PANTIERE | Meuse (55) | CHENE            | D+C     | 263 m3 | UE                               |



## ARTICLES MIS EN VENTE

| N° Art | EXPERT          | FORET             | N° Dépt             | Essence princip. | Qualité     | V. m3  | Lot LABEL<br>"TRANSFORMATION UE" |
|--------|-----------------|-------------------|---------------------|------------------|-------------|--------|----------------------------------|
| 27     | E. DE TURCKHEIM | REGNAVAL          | Aisne (02)          | ERABLE SYCOMORE  | A-AB-B-BC-C | 35 m3  |                                  |
| 28     | E. DE TURCKHEIM | REGNAVAL          | Aisne (02)          | ERABLE SYCOMORE  | C           | 52 m3  |                                  |
| 29     | E. DE TURCKHEIM | REGNAVAL          | Aisne (02)          | ERABLE SYCOMORE  | CD          | 21 m3  |                                  |
| 30     | E. DE TURCKHEIM | REGNAVAL          | Aisne (02)          | FRENE            | B           | 159 m3 |                                  |
| 31     | E. DE TURCKHEIM | REGNAVAL          | Aisne (02)          | FRENE            | B-BC-C      | 363 m3 |                                  |
| 32     | E. DE TURCKHEIM | REGNAVAL          | Aisne (02)          | FRENE            | B           | 210 m3 |                                  |
| 33     | E. DE TURCKHEIM | REGNAVAL          | Aisne (02)          | FRENE            | B-BC-C      | 252 m3 |                                  |
| 34     | E. DE TURCKHEIM | REGNAVAL          | Aisne (02)          | FRENE            | A-AB-B-BC-C | 44 m3  |                                  |
| 35     | E. DE TURCKHEIM | REGNAVAL          | Aisne (02)          | FRENE            | C           | 292 m3 |                                  |
| 36     | J-M PENNEAU     | BOIS DE VILLEMONT | Seine et Marne (77) | CHATAIGNIER      | C           | 24 m3  |                                  |
| 37     | J-M PENNEAU     | BOIS DE VILLEMONT | Seine et Marne (77) | CHENE            | B           | 90 m3  |                                  |
| 38     | J-M PENNEAU     | BOIS DE VILLEMONT | Seine et Marne (77) | CHENE            | BC-D        | 230 m3 |                                  |
| 39     | J-M PENNEAU     | Bois de Lhuyère   | Oise (60)           | CHENE            | C-D         | 215 m3 |                                  |
| 40     | J-M PENNEAU     | Bois d'Achy       | Oise (60)           | CHENE            | BC-D        | 185 m3 |                                  |
| 41     | J-M PENNEAU     | Bois d'Achy       | Oise (60)           | FRENE            | BC-D        | 149 m3 |                                  |
| 42     | M. VERDIER      | ENGHIEN           | Marne (51)          | CHENE            | B-C         | 34 m3  |                                  |
| 43     | M. VERDIER      | ENGHIEN           | Marne (51)          | CHENE            | BC-C        | 28 m3  |                                  |
| 44     | M. VERDIER      | ENGHIEN           | Marne (51)          | CHENE            | C           | 183 m3 |                                  |
| 45     | M. VERDIER      | ENGHIEN           | Marne (51)          | FRENE            | B-BC-C      | 110 m3 |                                  |
| 46     | M. VERDIER      | ENGHIEN           | Marne (51)          | FRENE            | C           | 104 m3 |                                  |
| 47     | M. VERDIER      | EPERNAY           | Marne (51)          | CHENE            | B-BC-C      | 38 m3  |                                  |
| 48     | M. VERDIER      | EPERNAY           | Marne (51)          | CHENE            | C           | 164 m3 |                                  |
| 49     | M. VERDIER      | EPERNAY           | Marne (51)          | FRENE            | B-BC-C      | 129 m3 |                                  |
| 50     | M. VERDIER      | EPERNAY           | Marne (51)          | FRENE            | C           | 103 m3 |                                  |
| 51     | M. VERDIER      | LA BORDE          | Oise (60)           | CHENE            | B-C         | 75 m3  |                                  |
| 52     | M. VERDIER      | LA BORDE          | Oise (60)           | CHENE            | BC-C        | 82 m3  |                                  |
| 53     | M. VERDIER      | LA BORDE          | Oise (60)           | CHENE            | C           | 266 m3 |                                  |
| 54     | M. VERDIER      | BOIS DES BRAIS    | Oise (60)           | CHENE            | B-BC-C      | 181 m3 |                                  |





Pour information les lots ci-dessous sont sous label  
"Transformation UE"

| N° Art | RESPONSABLE | FORET    | N° Dépt    | Essence princip. | Qualité |
|--------|-------------|----------|------------|------------------|---------|
| 3      | L. JONET    | HIRSON   | Aisne (02) | CHENE            | C+D     |
| 4      | L. JONET    | HIRSON   | Aisne (02) | CHENE            | C+B+D   |
| 7      | L. JONET    | HIRSON   | Aisne (02) | CHENE            | C+B+D   |
| 8      | L. JONET    | HIRSON   | Aisne (02) | CHENE            | C+D     |
| 13     | L. JONET    | HIRSON   | Aisne (02) | CHENE            | B+D+C   |
| 14     | L. JONET    | HIRSON   | Aisne (02) | CHENE            | C+D     |
| 19     | L. JONET    | HIRSON   | Aisne (02) | CHENE            | D+C     |
| 25     | J. BOUTRY   | PANTIERE | Meuse (55) | CHENE            | B+C+D+A |
| 26     | J. BOUTRY   | PANTIERE | Meuse (55) | CHENE            | D+C     |

Cas particulier des lots vendus sous Label « Transformation UE »

Pour pouvoir soumissionner sur les lots commercialisés sous le label « Transformation « UE », les acheteurs doivent :

- être inscrits sur la liste des entreprises accréditées en la matière **par l'APECF**, et consultable sur le site de l'APECF, et faire parvenir par mail le certificat « label UE » avant le **3 décembre 2024** aux adresses mail suivantes
  - [agence.reims@forestiere-cdc.fr](mailto:agence.reims@forestiere-cdc.fr) **et** [thomas.queiroz@forestiere-cdc.fr](mailto:thomas.queiroz@forestiere-cdc.fr)
- s'engager contractuellement à respecter le label et son fonctionnement et à respecter les exigences requises indiquées dans le cahier des charges de l'entreprise accréditée et dans la charte de l'entreprise accréditée,
- accepter les contrôles de traçabilité diligentés par le vendeur et l'APECF.

## ÉTAPE 1 | Etes-vous inscrit sur le site EFF ?

**Si OUI** et vous avez déjà votre identifiant et mot de passe, aller svp à l'étape N° 2

**Si NON**, vous n'avez pas encore d'identifiant et de mot de passe, merci de vous inscrire comme suit :

Se connecter sur le site [www.foret-bois.com](http://www.foret-bois.com)

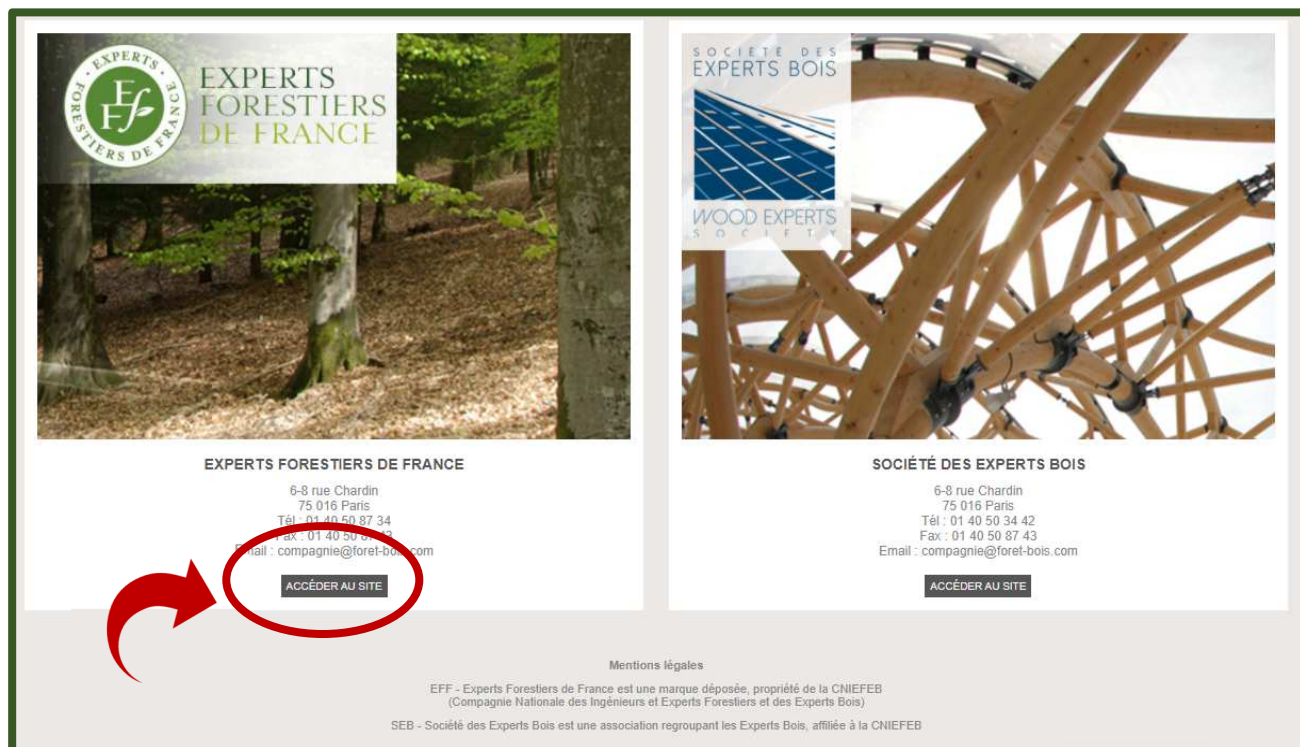

**EXPERTS FORESTIERS DE FRANCE**  
6-8 rue Chardin  
75 016 Paris  
Tél : 01 40 50 87 34  
Fax : 01 40 50 87 43  
Email : [compagnie@foret-bois.com](mailto:compagnie@foret-bois.com)  
**ACCÉDER AU SITE**

**SOCIÉTÉ DES EXPERTS BOIS**  
6-8 rue Chardin  
75 016 Paris  
Tél : 01 40 50 34 42  
Fax : 01 40 50 87 43  
Email : [compagnie@foret-bois.com](mailto:compagnie@foret-bois.com)  
**ACCÉDER AU SITE**

Mentions légales  
EFF - Experts Forestiers de France est une marque déposée, propriété de la CNIEFB  
(Compagnie Nationale des Ingénieurs et Experts Forestiers et des Experts Bois)  
SEB - Société des Experts Bois est une association regroupant les Experts Bois, affiliée à la CNIEFB



**EXPERTS FORESTIERS DE FRANCE**

**Accès Acheteur**

Télécharger Annuaire Experts Forestiers de France

**Accès Administration**

Voyez clair dans votre forêt

A la suite des dernières directives gouvernementales pour lutter contre la propagation du coronavirus, vous pouvez accéder à certaines de nos ventes de bois EFF à distance grâce à notre application de ventes informatisées :  
<https://ventes.expertsforestiersdefrance.com>

Experts forestiers Trouver un expert forestier Agenda des ventes Résultat des ventes Lots de bois Actualités / Documents Sélection EFF/SEB

- Option 1** Si vous avez **déjà accès** et vos codes, procédez à l'étape 2
- Option 2** Si vous avez **perdu votre mot de passe** : cliquez sur [Mot de passe oublié](#)
- Option 3** Si vous n'avez **pas encore accès**, remplissez le formulaire en ligne

Consciente de la nécessité de faire évoluer les modes de vente de bois, les Experts Forestiers de France ont développé un service de...

Il ne s'agit pas de vendre des lots de bois sur internet (vente groupée, appel d'offre restreint, vente flash).

Il est désormais possible de visualiser, en quelques clics, les données géographiques (distance par rapport à votre siège social), le prix fixé).

Ventes privées de bois : accès réservé aux seuls acheteurs

**Se connecter** 1

Votre identifiant de connexion : o.pain

Mot de Passe oublié ? 2

**Documents**  
Merci de déposer ici vos documents afin de faciliter le traitement de votre dossier.

Kbis  Aucun fichier choisi

Assurance RC  Aucun fichier choisi

Valide jusqu'au \* jj/mm/aaaa

Caution permanente  Aucun fichier choisi

Valide jusqu'au \* jj/mm/aaaa

**Se créer un compte** 3

Chaque semaine, vous recevrez un email vous informant du nombre de nouveaux lots mis en ligne par région.

Pour que ce service gratuit fonctionne, nous avons besoin de vérifier :

1/ vos coordonnées notamment vos adresses emails

2/ les régions que vous prospectez et les essences que vous achetez.

Cliquez ici pour créer votre compte. 3

N'oubliez pas votre Assurance RC et votre Kbis (moins de 3 mois)

Votre demande sera traitée et un mail vous sera adressée avec votre identifiant sous max. 15 jours

**Créer un compte**

Société / Organisation \*

Civilité ou forme juridique \*

Pays \* France

Numéro SIRET \*

Adresse électronique principale \*

Nom \*

Prénom \*

Adresse \*

Comp. adresse \*

Code postal \*

Ville \*

Téléphone \*

Mobile / Portable \*

Télécopie / Fax \*



## ÉTAPE 2 | S'inscrire à la vente sur le site de la vente EFF

Après avoir reçu votre identifiant et mot de passe, connectez vous sur  
<https://vente.expertsforestiersdefrance.com>

En navigant avec Google Chrome



Safari



Firefox



Microsoft Edge



Ne pas utiliser internet explorer



Saisir l'identifiant et le mot de passe de votre compte Experts forestiers de France (étape 1)



Choisir la vente à laquelle vous souhaitez participer et cliquer sur « S'INSCRIRE »

### AGENDA DES VENTES

octobre 2020

← Précédent

Suivant →

| Lun | Mar | Mer | Jeu | Ven | Sam | Dim |
|-----|-----|-----|-----|-----|-----|-----|
| 28  | 29  | 30  | 1   | 2   | 3   | 4   |
| 5   | 6   | 7   | 8   | 9   | 10  | 11  |
| 12  | 13  | 14  | 15  | 16  | 17  | 18  |
| 19  | 20  | 21  | 22  | 23  | 24  | 25  |
| 26  | 27  | 28  | 29  | 30  | 31  | 1   |

S'INSCRIRE



Accéder à la fiche récapitulative de la vente, en bas de page (faire dérouler la page)

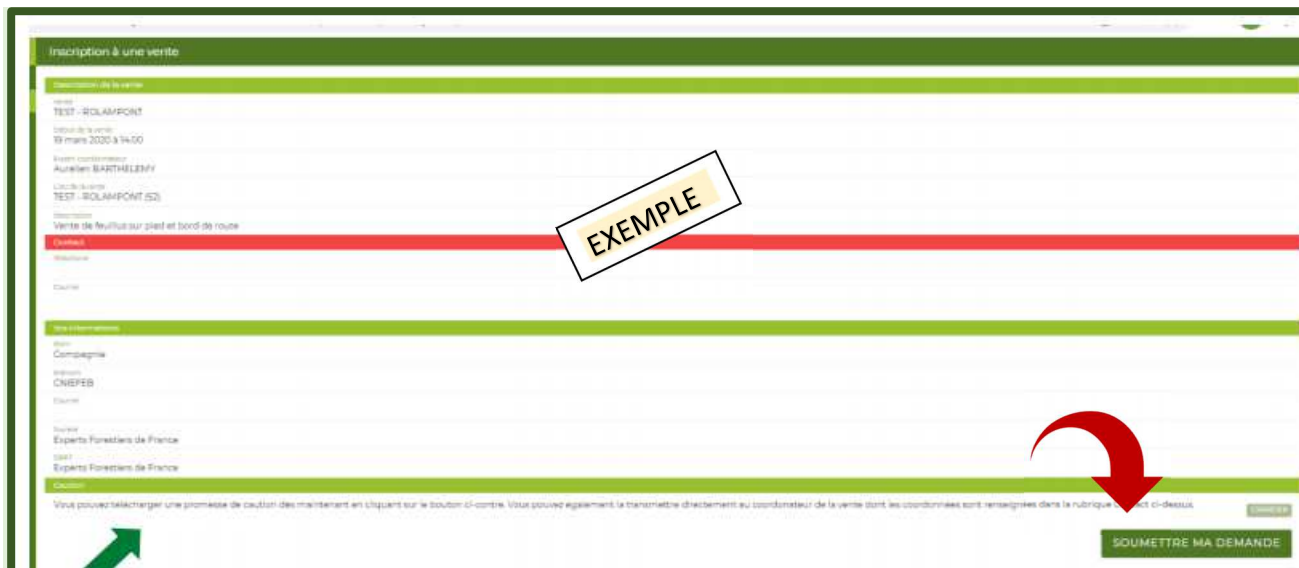

**Inscription à une vente**

**Description de la vente**

Nom : TEST - ROLAMPONT

Début de la vente : 19 mars 2020 à 14:00

Event coordonnateur : Aurélien BARTHÉLEMY

Coordonnées : TEST - ROLAMPONT (52)

**Description**

Vente de feuillus sur pied et bord de route

**Coordonnées**

Nom : Compagnie

Adresse : CNBPFB

Coordonnées : Expert Forestier de France

**Mentions légales**

Vous pouvez télécharger une promesse de caution dès maintenant en cliquant sur le bouton ci-contre. Vous pouvez également la transmettre directement au coordonnateur de la vente dont les coordonnées sont renseignées dans la rubrique ci-dessus.

**SOUMETTRE MA DEMANDE**

**Télécharger votre caution bancaire et cliquer sur « SOUMETTRE MA DEMANDE »**



Votre demande d'inscription a bien été enregistrée.

OK

Vous pouvez télécharger une promesse de caution dès maintenant en cliquant sur le bouton ci-contre. Vous pouvez également la transmettre directement au coordonnateur de la vente dont les coordonnées sont renseignées dans la rubrique ci-dessus.

**Votre demande d'inscription à la vente est transmise à l'expert coordonnateur de la vente, qui va valider votre inscription. Vous recevrez rapidement un email de confirmation d'inscription à la vente.**



## ÉTAPE 3 | Soumissionner avant le jour J et pendant la vente

Se connecter sur

<https://vente.expertsforestiersdefrance.com>

En navigant avec Google Chrome  Safari  Firefox  Microsoft Edge 

Ne pas utiliser internet explorer



Saisir l'identifiant et le mot de passe de votre compte Experts forestiers de France (étape 1)

Cliquer sur le logo de la vente choisie



DIJON

27 octobre 2020 à 14:00

### AGENDA DES VENTES

octobre 2020

← Précédent Suivant →

| Lun | Mar | Mer | Jeu | Ven | Sam | Dim |
|-----|-----|-----|-----|-----|-----|-----|
| 28  | 29  | 30  | 1   | 2   | 3   | 4   |
| 5   | 6   | 7   | 8   | 9   | 10  | 11  |
| 12  | 13  | 14  | 15  | 16  | 17  | 18  |
| 19  | 20  | 21  | 22  | 23  | 24  | 25  |
| 26  | 27  | 28  | 29  | 30  | 31  | 1   |

  
 Informations

  
 Ventes

  
 Mes achats

## La liste des lots s'affiche

**Menu**  

- Accueil
- TEST - ROLAMPONT
- Direct
- Articles
- Mon compte
- Informations
- Mes achats
- Deconnexion

**Articles**  

TOUS A VENIR TERMINÉS

|   |
|---|
| Article 1 -<br>Chêne - TROISFONTAINES LA VILLE (52130)<br>BO : 125 m <sup>3</sup>   |
| Article 2 -<br>Chêne - Saint-Dizier<br>BO : 460 m <sup>3</sup>                      |
| Article 3 -<br>Chêne - TROISFONTAINES LA VILLE (52130)<br>BO : 240 m <sup>3</sup>   |
| Article 4 -<br>Chêne - ROBERT MAGNY LANEUVILLE A (52220)<br>BO : 84 m <sup>3</sup>  |
| Article 5 -<br>Chêne - ROBERT MAGNY LANEUVILLE A (52220)<br>BO : 213 m <sup>3</sup> |
| Article 6 -<br>Chêne - laneuville a remy<br>BO : 137 m <sup>3</sup>                 |
| Article 7 -<br>Chêne - RIEL LES EAUX (21570)<br>BO : 186 m <sup>3</sup>             |

EXEMPLE

## Vous pouvez accéder au détail du lot et à la saisie de votre soumission en cliquant dessus

**Menu**  

- Accueil
- TEST - ROLAMPONT
- Direct
- Articles
- Mon compte
- Informations
- Mes achats
- Deconnexion

**Article 1**  

Soumission

Vous n'avez pas de soumission active pour cet article

0 € VALIDER

soit 0 €/m<sup>3</sup>

|   |   |   |
|---|---|---|
| 1 | 2 | 3 |
| 4 | 5 | 6 |
| 7 | 8 | 9 |
|   | 0 |   |

Veuillez saisir le montant de votre soumission puis l'enregistrer en cliquant sur Valider. Vous pourrez annuler votre soumission ou la modifier à tout moment jusqu'à la fin des enchères sur cet article

**Informations générales**  

En bloc

Sur pied/bord de route

Sur pied

Sur bords écorce

Sur écorce

Type coupe

Régénération (secondaire)

Essence principale

Chêne

Eco-certifié ?

Propriétaire

Expert

BARTHELEMY Aurélien

Localisation

Commune

TROISFONTAINES LA VILLE (52130)

Département

Haute-Marne

Bois d'œuvre : 125 m<sup>3</sup> (VUM: 239 m<sup>3</sup>)

Chêne : 57 pieds, 125 m<sup>3</sup>

Direct

Articles

Carte

**Vous pouvez soumissionner dès votre inscription.**

**Vous pouvez annuler/modifier votre soumission à tout moment, jusqu'au passage du lot en direct.**

## ÉTAPE 4 | Le jour de la vente

**Vous pouvez assister en direct, soit dans la barre de gauche, soit sur l'encadré rouge à droite.**

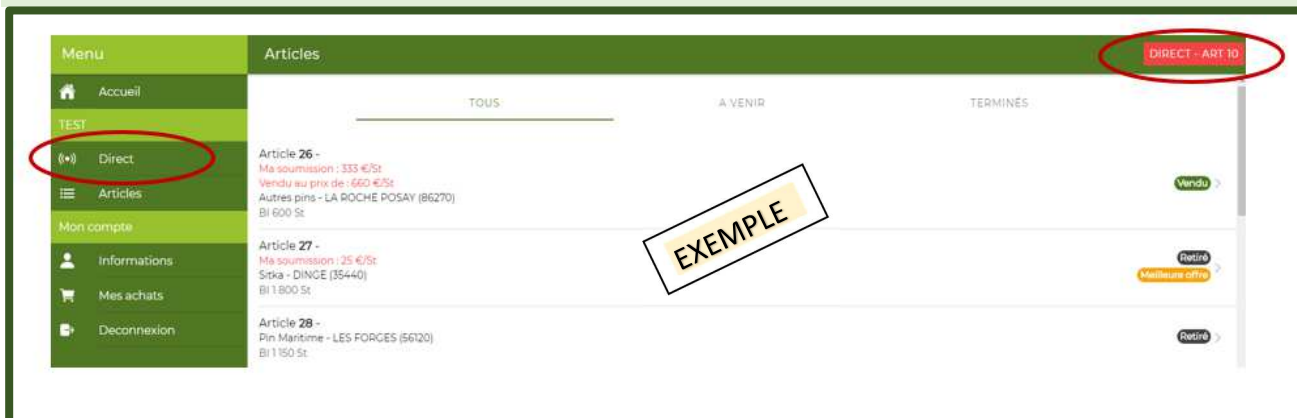

Menu

Articles

Accueil

TEST

Direct

Articles

Mon compte

Informations

Mes achats

Deconnexion

Article 26 -  
Ma soumission : 333 €/St  
Vendu au prix de : 660 €/St  
Autres pins - LA ROCHE POSAY (B6270)  
Bil 600 St

Article 27 -  
Ma soumission : 25 €/St  
Sirka - DINGE (35+40)  
Bil 1.800 St

Article 28 -  
Pin Maritime - LES FORGES (56120)  
Bil 1.150 St

TOUS

A VENIR

TERMINÉS

DIRECT - ART 10

Vendu

Retiré

Multimedia offres

Retiré

EXEMPLE

**Nous vous recommandons de ne pas attendre la fin du chronomètre pour faire votre offre.  
Vous avez toujours la possibilité de la modifier, même pendant le direct.**

**A tout moment, vous pouvez vérifier le montant de votre caution – mes informations à gauche**

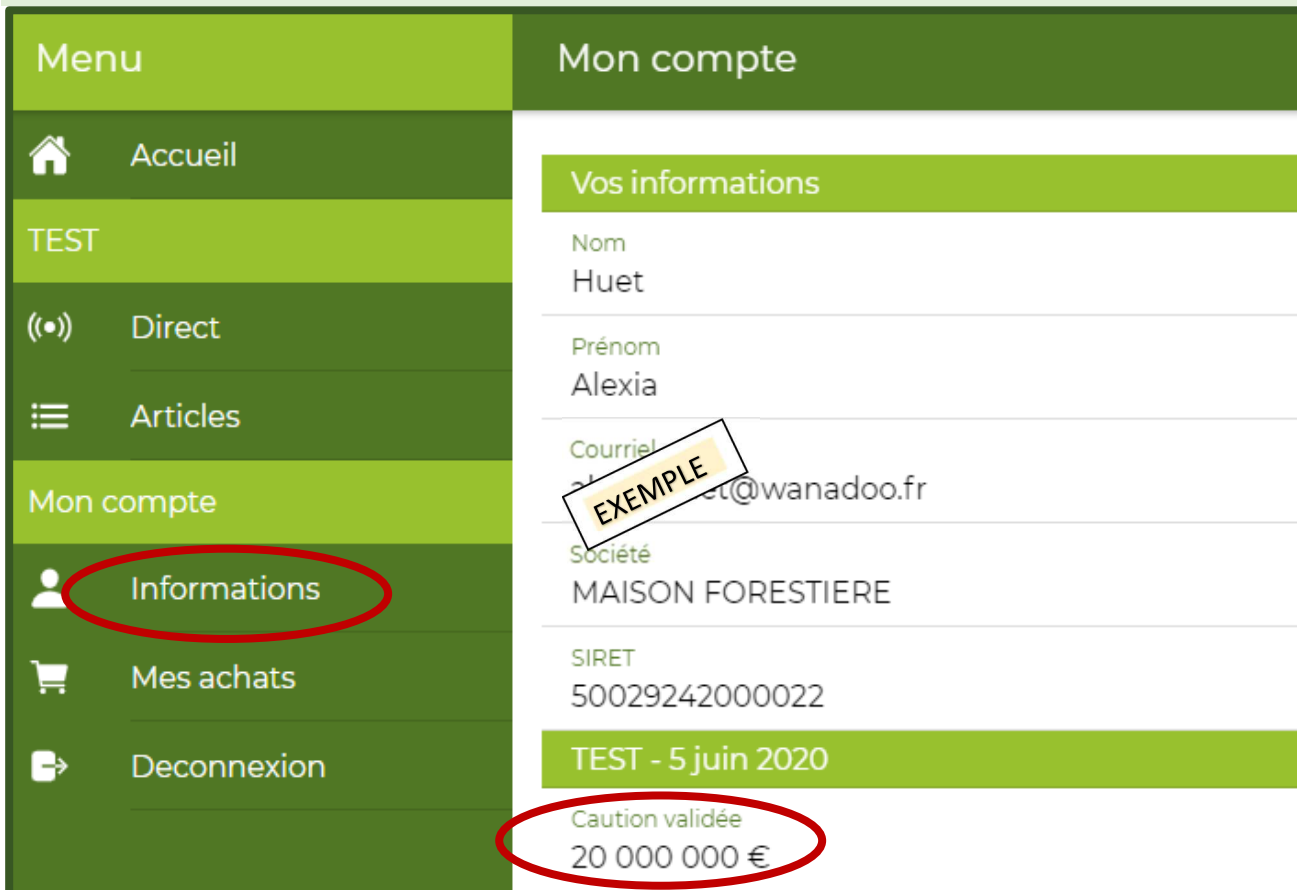

Menu

Mon compte

Accueil

TEST

Direct

Articles

Mon compte

Informations

Mes achats

Deconnexion

Vos informations

Nom  
Huet

Prénom  
Alexia

Courriel  
et@wanadoo.fr

Société  
MAISON FORESTIERE

SIRET  
50029242000022

TEST - 5 juin 2020

Caution validée  
20 000 000 €

EXEMPLE

**Les lots défileront les uns après les autres, sous le contrôle de l'expert coordonnateur.**

**Au fur et à mesure de la vente, vous pouvez retourner sur la liste d'articles et aller consulter les**

Résultats en allant dans « articles ». Les résultats seront affichés dans chacune des fiches d'articles

Menu

Accueil
TEST
Direct
Articles
Mon compte
Informations
Mes achats
Deconnexion

DIRECT - ART 10

TOUS A VENIR TERMINES

Article 26 -  
Ma soumission : 333 €/St  
Vendu au prix de : 660 €/St  
Autres pins - LA ROCHE POSAY (86270)  
BI 600 St

Article 27 -  
Ma soumission : 25 €/St  
Sitka - DINGE (35440)  
BI 1 800 St

Article 28 -  
Pin Maritime - LES FORCES (56120)  
BI 1 150 St

Vendu

Retiré  
Meilleure offre

Retiré

De : Experts forestiers de France <noreply@expertsforestiersdefrance.com>

Envoyé : mercredi 11 mars 2020 15:36

À : CNIEFEB Compagnie <compagnie@foret-bois.com>

Objet : Soumission enregistrée

Madame, Monsieur,

Votre offre d'un montant de 148,464.00 € pour l'article 27 de la vente de TEST - LA FERTE FRESNEL du 11 Mars 2020 a bien été prise en compte.

Bien cordialement,  
Experts Forestiers de France

Vous pouvez retrouver un récapitulatif des lots que vous avez achetés dans « mes achats »

Menu

Accueil
TEST
Direct
Articles
Mon compte
Informations
Mes achats
Deconnexion

Mes achats

4 articles achetés  
Total : 1 001 000 € pour 2 051 m3, soit 488 €/m3  
Montant caution : 20 000 000 €

Articles achetés

Article 3 -  
Acheté au prix de : 850 000 €  
Chêne - CHERONVILLIERS (27250)  
BO : 500 m3

Article 4 -  
Acheté au prix de : 50 000 €  
Chêne - CROTH (28520)  
BO : 446 m3

Article 9 -  
Acheté au prix de : 35 000 €  
Feuillus divers - LA FERTE VIDAME (28340)  
BO : 749 m3

Acheté

Acheté

Acheté

SFDC NORD EST (Reims) | TUTORIEL D'INSCRIPTION ET PARTICIPATION A DES VENTES INFORMATISÉES | Page 9 sur 9

PROMESSE DE CAUTION  
Pour l'achat de lot(s) de bois lors de la vente groupée  
organisée par la Société Forestière groupe Caisse des dépôts à Reims  
le 3 décembre 2024

Nous soussignés (raison sociale de l'établissement bancaire) :

---

---

---

Représentés par (Nom, qualité du signataire, et référence à la délégation de pouvoir) :

---

---

---

S'engage dans les 30 jours à se porter caution solidaire du règlement financier et de bonne exécution des coupes qui seraient attribuées à (nom, prénom, société du soumissionnaire) : ....

---

---

---

Dans les conditions prévues par les conditions générales de la vente et par le cahier des Clauses Générales de la Compagnie Nationale des Ingénieurs et Experts Forestiers et des Experts en Bois (CNIEFEB), nouvellement Experts Forestiers de France (EFF), pour les ventes de coupes de bois privées, Lors de la vente informatisée de REIMS organisée par la Société Forestière groupe Caisse des Dépôts le 3 décembre 2024

A concurrence d'un montant total et maximum de ..... €

soit (en lettre) .....

Couvrant le montant de l'achat ou de l'acompte en cas de vente à l'unité de produit, TVA inclus, ainsi que la pénalité de dédit le cas échéant (20 % des montants).

Cachet de l'établissement

Le .....

*(Signature précédée de la mention « lu et approuvée »)*



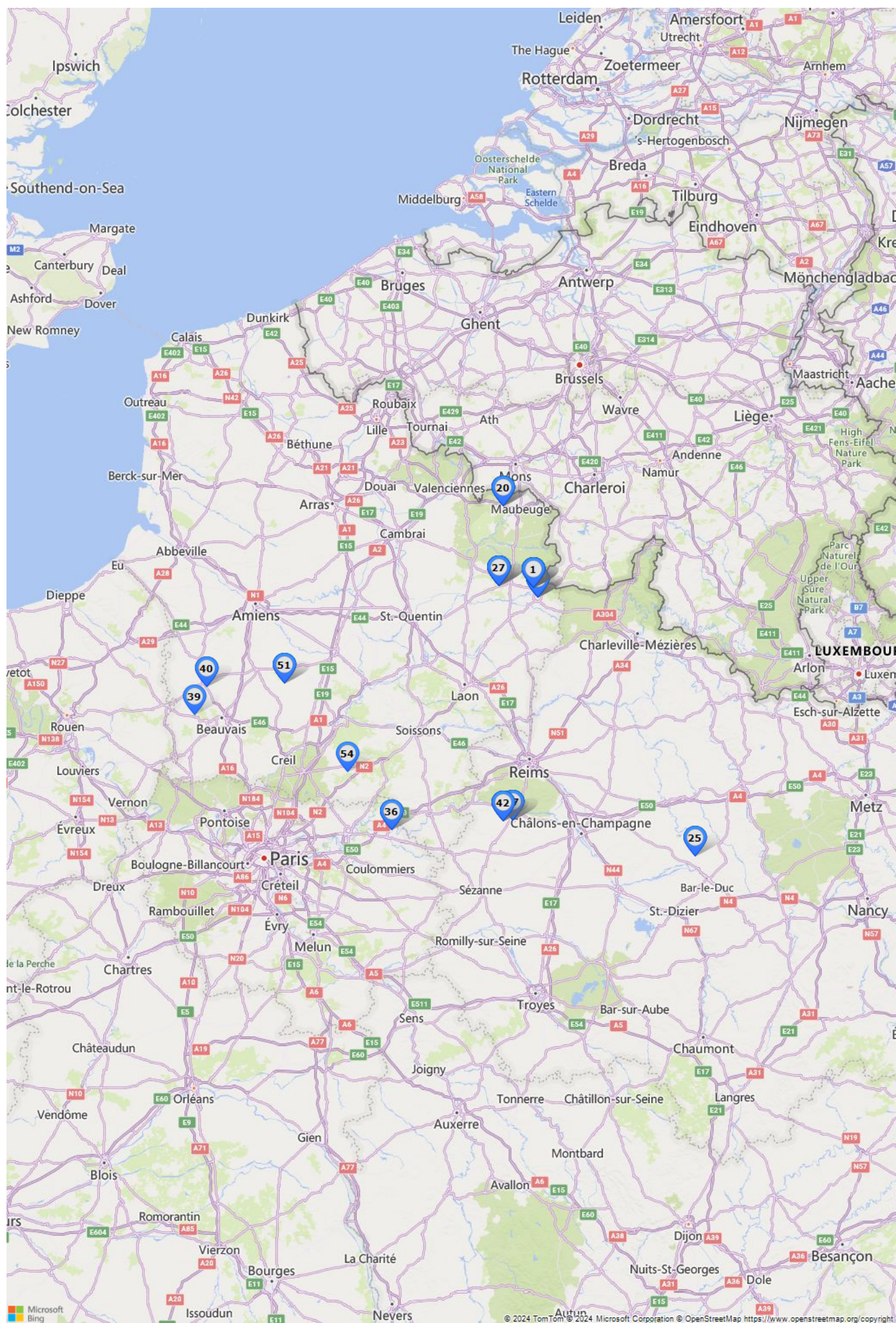



VENTE DE BOIS ABATTU DU 03/12/2024 - Article 1

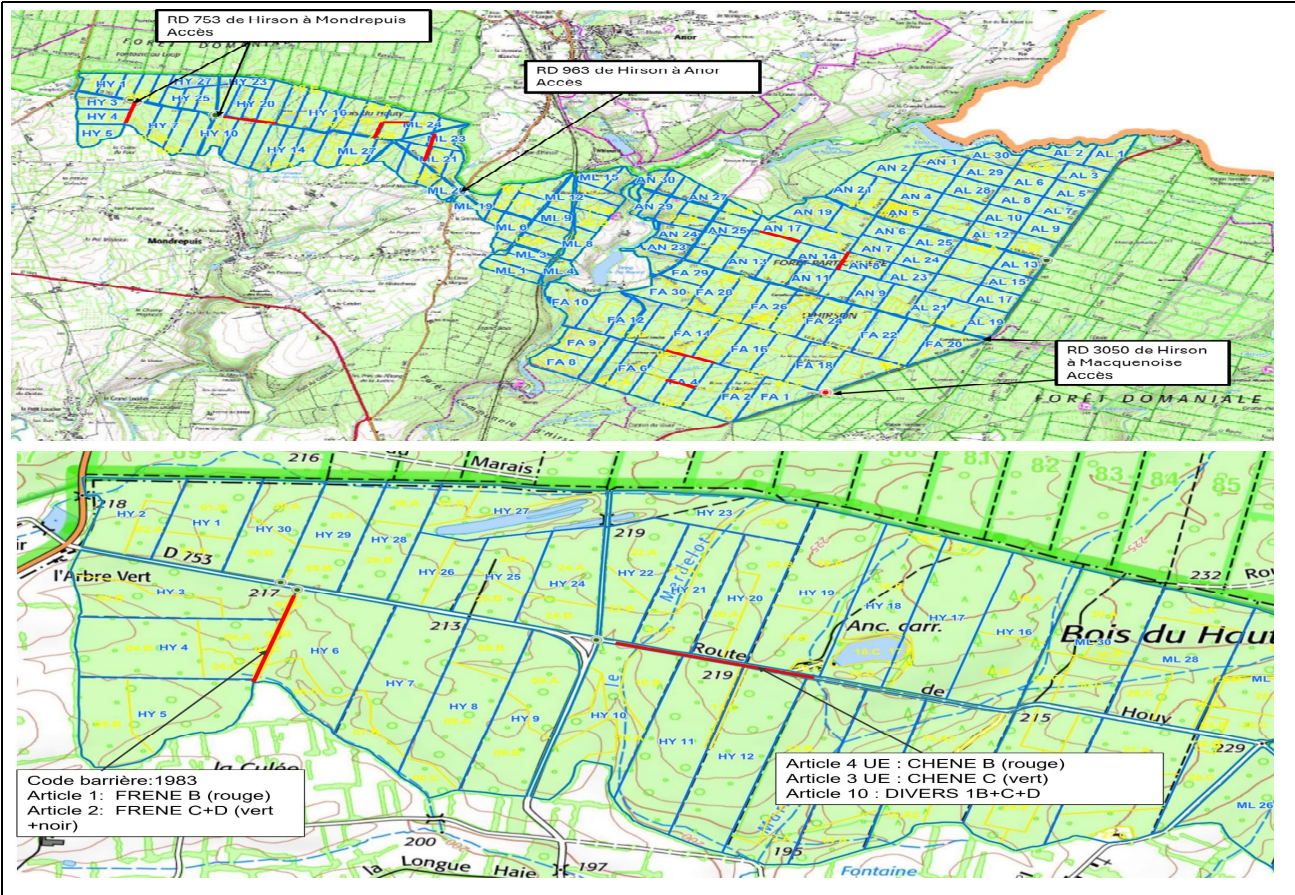

Prix de retrait :  
Prix de vente :  
Acquéreur :  
Département : 02  
Essence : Frêne  
Nb grumes : 211

Propriétaire : GF Hirson  
N° PEFC : 10-21-18/12  
Renseign. : Lucie JONET Tél 06 46 15 14 96  
Forêt : Hirson  
Qualité : C + D  
Nb mesures : 314

ARTICLE N° 1  
Dépôt : cf. plan  
Plaquettes : Vert  
Vol. moyen : 1,097 m³

| Diam  | Nb  | A | AB | B | BC | C       | CD | D      | Total   |
|-------|-----|---|----|---|----|---------|----|--------|---------|
| 20-29 | Mes |   |    |   |    | 26      |    | 44     | 70      |
|       | Vol |   |    |   |    | 14,704  |    | 13,978 | 28,683  |
| 30-39 | Mes |   |    |   |    | 120     |    | 69     | 189     |
|       | Vol |   |    |   |    | 102,413 |    | 34,353 | 136,766 |
| 40-49 | Mes |   |    |   |    | 35      |    | 10     | 45      |
|       | Vol |   |    |   |    | 41,090  |    | 8,011  | 49,100  |
| 50-59 | Mes |   |    |   |    | 5       |    | 4      | 9       |
|       | Vol |   |    |   |    | 7,689   |    | 8,535  | 16,223  |
| 60-69 | Mes |   |    |   |    | 1       |    |        | 1       |
|       | Vol |   |    |   |    | 0,604   |    |        | 0,604   |
| Total | Mes |   |    |   |    | 187     |    | 127    | 314     |
|       | Vol |   |    |   |    | 166,499 |    | 64,877 | 231,376 |

Délais d'enlèvement : 28/02/2025  
Informations supplémentaires : Code barrière: 1983

Paiement : Cf. conditions générales

Propriétaire assujetti à la TVA : oui

L'acquéreur  
Franchise de TVA : ☐ OUI ☐ NON

(Faire précéder la signature de la mention manuscrite "lu et approuvé".)  
Si montant > 4000 €, option comptant-escompte : ☐ OUI ☐ NON





VENTE DE BOIS ABATTU DU 03/12/2024 - Article 2

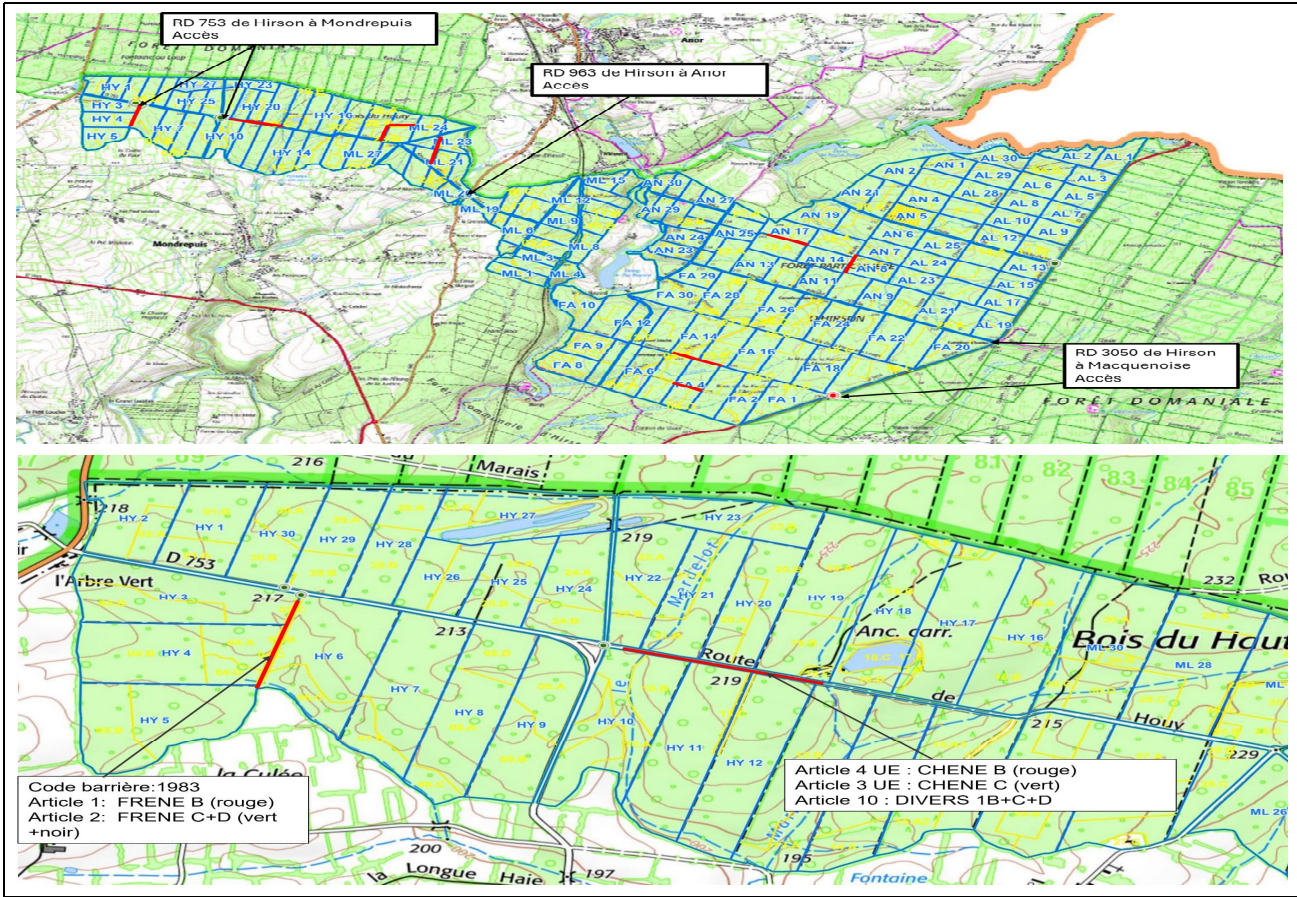

Prix de retrait :  
Prix de vente :  
Acquéreur :

Département : 02  
Essence : Frêne  
Nb grumes : 58

Propriétaire : GF Hiron  
N° PEFC : 10-21-18/12  
Renseign. : Lucie JONET Tél 06 46 15 14 96  
Forêt : Hiron  
Qualité : D + C + B  
Nb mesures : 131

ARTICLE N° 2

Dépôt : cf. plan  
Plaquettes : Rouge  
Vol. moyen : 2,251 m<sup>3</sup>

| Diam  | Nb  | A | AB | B      | BC | C      | CD | D      | Total   |
|-------|-----|---|----|--------|----|--------|----|--------|---------|
| 30-39 | Mes |   |    | 1      |    | 8      |    | 6      | 15      |
|       | Vol |   |    | 0,597  |    | 4,795  |    | 2,605  | 7,997   |
| 40-49 | Mes |   |    | 19     |    | 24     |    | 10     | 53      |
|       | Vol |   |    | 15,573 |    | 20,641 |    | 7,044  | 43,258  |
| 50-59 | Mes |   |    | 26     |    | 16     |    | 7      | 49      |
|       | Vol |   |    | 31,399 |    | 17,327 |    | 6,527  | 55,253  |
| 60-69 | Mes |   |    | 11     |    | 1      |    | 1      | 13      |
|       | Vol |   |    | 17,428 |    | 1,510  |    | 1,583  | 20,521  |
| 70-79 | Mes |   |    | 1      |    |        |    |        | 1       |
|       | Vol |   |    | 3,524  |    |        |    |        | 3,524   |
| Total | Mes |   |    | 58     |    | 49     |    | 24     | 131     |
|       | Vol |   |    | 68,522 |    | 44,273 |    | 17,759 | 130,553 |

Délais d'enlèvement : 28/02/2025

Palement : Cf. conditions générales

Propriétaire assujetti à la TVA : oui

Informations supplémentaires : Code barrière: 1983

L'acquéreur  
Franchise de TVA : ☐ OUI ☐ NON

(Faire précéder la signature de la mention manuscrite "lu et approuvé".)  
Si montant > 4000 €, option comptant-escompte : ☐ OUI ☐ NON





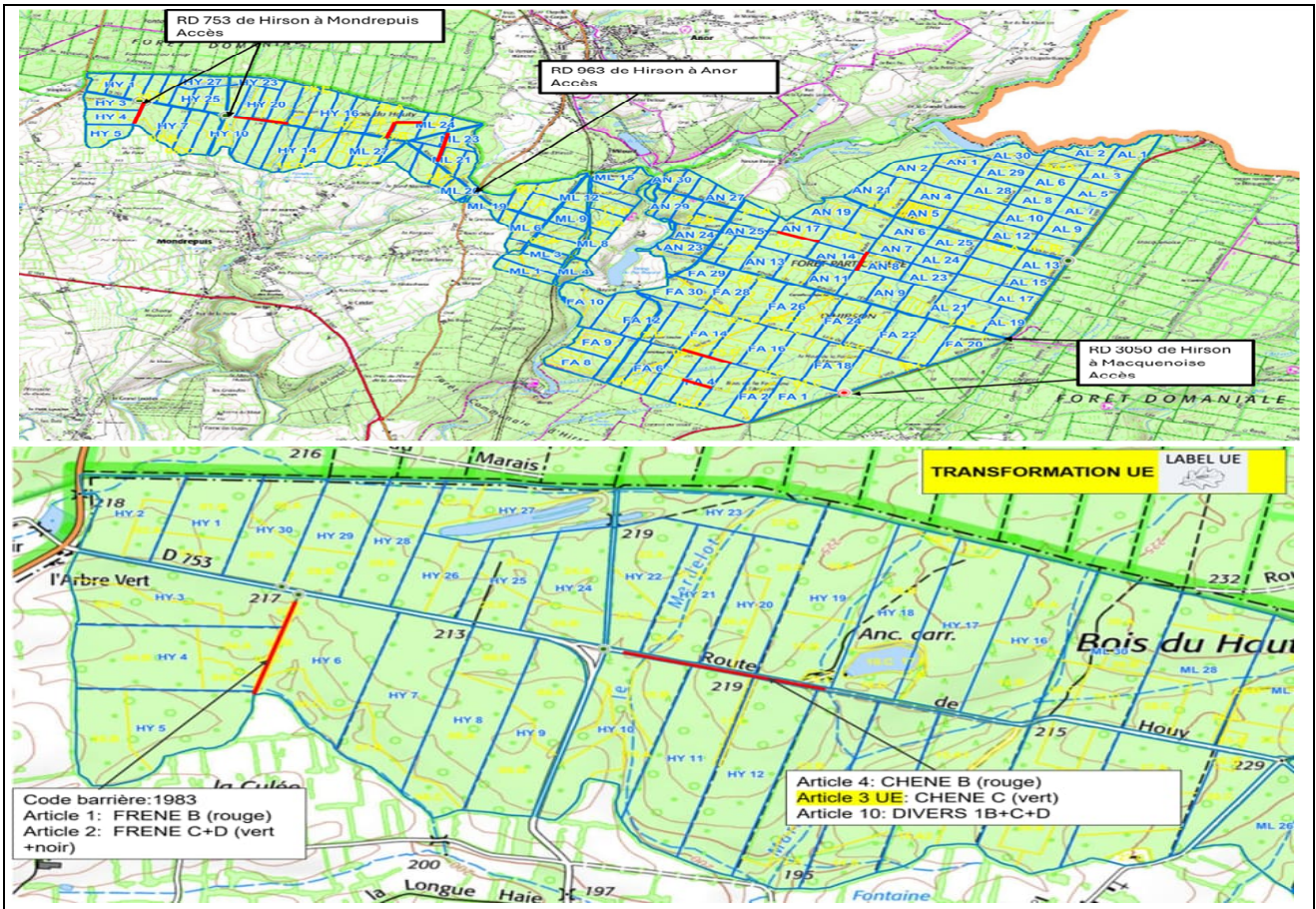

Prix de retrait :  
Prix de vente :  
Acquéreur :  
Département : 02  
Essence : Chêne  
Nb grumes : 49

Propriétaire : GF HIRSON  
N° PEFC : 10-21-18/12  
Renseign. : Lucie JONET Tél 06 46 15 14 96  
Forêt : Hirsion  
Qualité : C + D  
Nb mesures : 90



ARTICLE N° 3

Dépôt : cf. plan  
Plaquettes : Vert  
Vol. moyen : 2,194 m³

| Diam  | Nb  | A | AB | B | BC | C      | CD | D      | Total   |
|-------|-----|---|----|---|----|--------|----|--------|---------|
| 30-39 | Mes |   |    |   |    | 2      |    | 7      | 9       |
|       | Vol |   |    |   |    | 1,392  |    | 4,062  | 5,454   |
| 40-49 | Mes |   |    |   |    | 11     |    | 18     | 29      |
|       | Vol |   |    |   |    | 11,509 |    | 14,134 | 25,643  |
| 50-59 | Mes |   |    |   |    | 17     |    | 15     | 32      |
|       | Vol |   |    |   |    | 21,856 |    | 24,226 | 46,082  |
| 60-69 | Mes |   |    |   |    | 11     |    | 5      | 16      |
|       | Vol |   |    |   |    | 16,923 |    | 5,751  | 22,674  |
| 70-79 | Mes |   |    |   |    | 3      |    | 1      | 4       |
|       | Vol |   |    |   |    | 5,387  |    | 2,271  | 7,657   |
| Total | Mes |   |    |   |    | 44     |    | 46     | 90      |
|       | Vol |   |    |   |    | 57,066 |    | 50,444 | 107,510 |

Délais d'enlèvement : 28/02/2025

Paiement : Cf. conditions générales

Propriétaire assujetti à la TVA : oui

Informations supplémentaires : Pour soumissionner pour ce lot labellisé UE, il est impératif d'envoyer, au plus tard le 02/12/2024, votre certificat APECF à : [agence.reims@forestiere-cdc.fr](mailto:agence.reims@forestiere-cdc.fr) et [thomas.queiroz@forestiere-cdc.fr](mailto:thomas.queiroz@forestiere-cdc.fr)

L'acquéreur

Franchise de TVA : ☐ OUI ☐ NON

(Faire précéder la signature de la mention manuscrite "lu et approuvé".)

Si montant > 4000 €, option comptant-escompte : ☐ OUI ☐ NON





VENTE DE BOIS ABATTU DU 03/12/2024 - Article 4

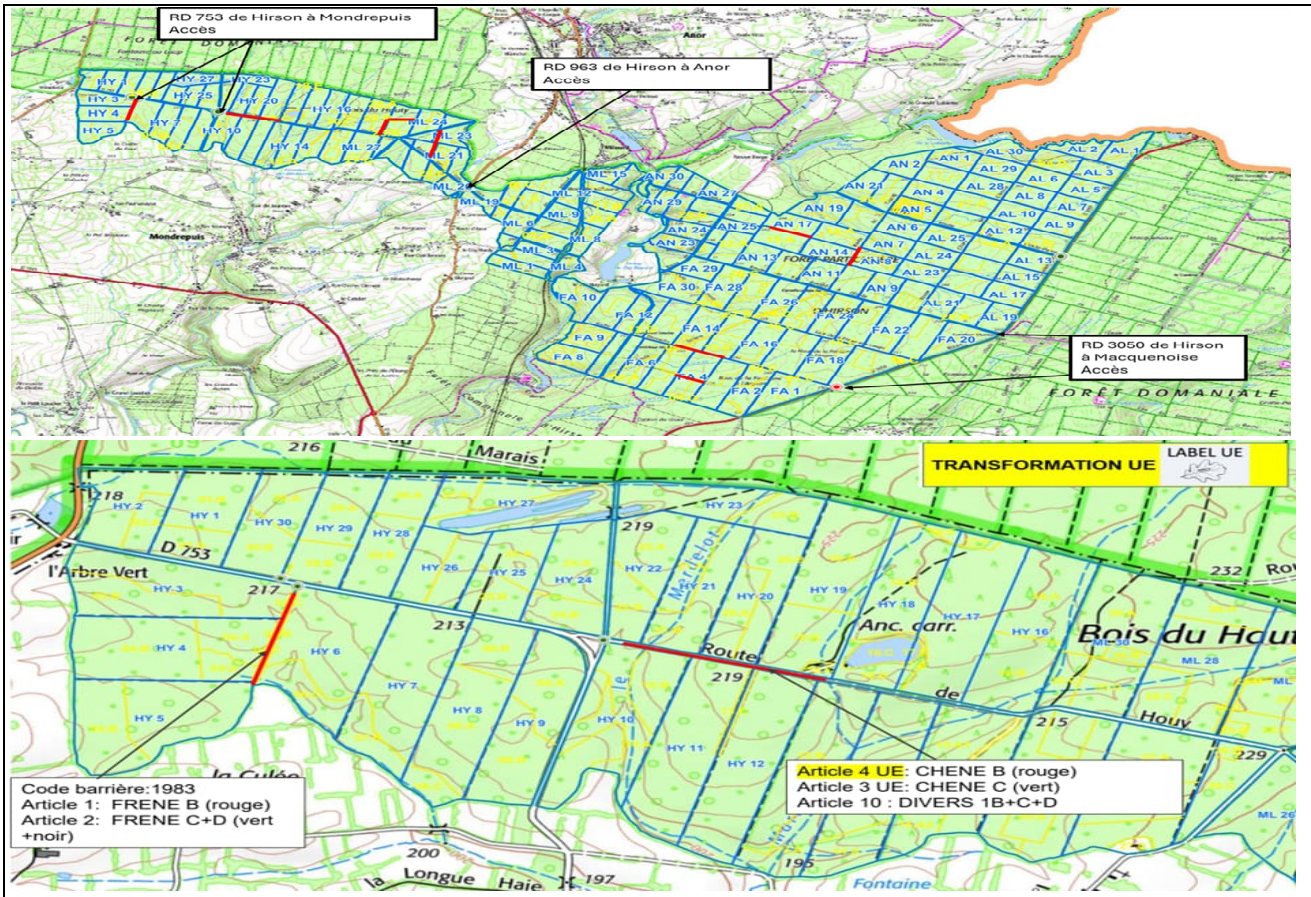

Prix de retrait :  
Prix de vente :  
Acquéreur :  
Département : 02  
Essence : Chêne  
Nb grumes : 22

Propriétaire : GF HIRSON  
N° PEFC : 10-21-18/12  
Renseign : Lucie JONET Tél 06 46 15 14 96  
Forêt : Hirson  
Qualité : C + B + D  
Nb mesures : 59



ARTICLE N° 4  
Dépôt : cf. plan  
Plaquettes : Rouge  
Vol. moyen : 3,020 m³

| Diam  | Nb  | A | AB | B      | BC | C      | CD | D      | Total  |
|-------|-----|---|----|--------|----|--------|----|--------|--------|
| 40-49 | Mes |   |    |        |    | 1      |    | 5      | 6      |
|       | Vol |   |    |        |    | 0,538  |    | 3,025  | 3,563  |
| 50-59 | Mes |   |    | 3      |    | 11     |    | 10     | 24     |
|       | Vol |   |    | 2,621  |    | 12,105 |    | 8,948  | 23,674 |
| 60-69 | Mes |   |    | 14     |    | 7      |    | 3      | 24     |
|       | Vol |   |    | 15,885 |    | 9,303  |    | 6,372  | 31,560 |
| 70-79 | Mes |   |    | 4      |    |        |    |        | 4      |
|       | Vol |   |    | 6,526  |    |        |    |        | 6,526  |
| 80-89 | Mes |   |    | 1      |    |        |    |        | 1      |
|       | Vol |   |    | 1,106  |    |        |    |        | 1,106  |
| Total | Mes |   |    | 22     |    | 19     |    | 18     | 59     |
|       | Vol |   |    | 26,138 |    | 21,946 |    | 18,345 | 66,429 |

Délais d'enlèvement : 28/02/2025  
Informations supplémentaires :

Paiement : Cf. conditions générales

Propriétaire assujéti à la TVA : oui

Pour soumissionner pour ce lot labellisé UE, il est impératif d'envoyer, au plus tard le 02/12/2024, votre certificat APECF à : [agence.reims@forestiere-cdc.fr](mailto:agence.reims@forestiere-cdc.fr) et [thomas.queiroz@forestiere-cdc.fr](mailto:thomas.queiroz@forestiere-cdc.fr)

L'acquéreur  
Franchise de TVA : ☐ OUI ☐ NON

(Faire précéder la signature de la mention manuscrite "lu et approuvé")  
Si montant > 4000 €, option comptant-escompte : ☐ OUI ☐ NON





VENTE DE BOIS ABATTU DU 03/12/2024 - Article 5

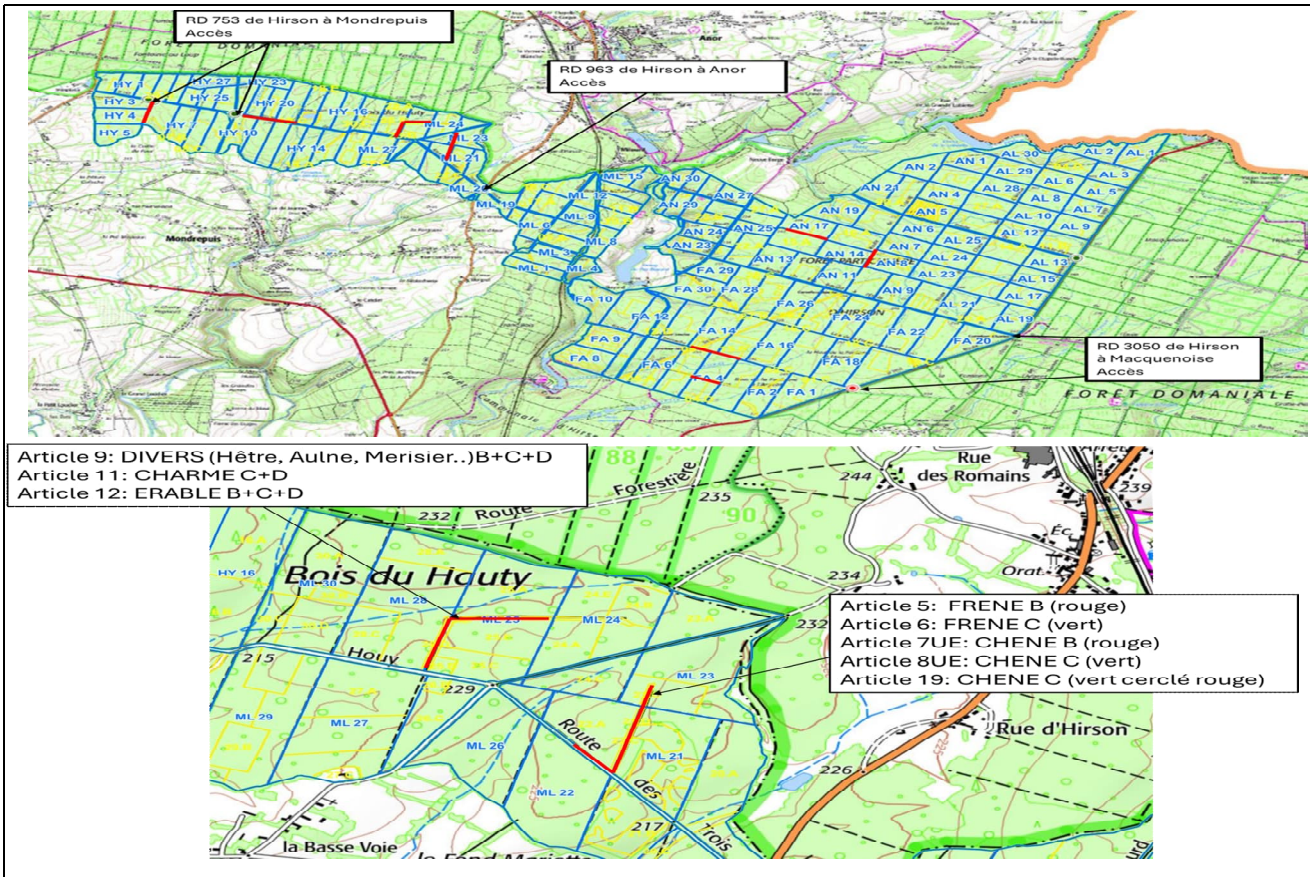

|                   |  |                       |
|-------------------|--|-----------------------|
| Prix de retrait : | Propriétaire : GF Hirson                   | ARTICLE N° 5          |
| Prix de vente :   | N° PEFC : 10-21-18/12                      |                       |
| Acquéreur :       | Renseign. : Lucie JONET Tél 06 46 15 14 96 |                       |
| Département : 02  | Forêt : Hirson                             | Dépôt : cf. plan      |
| Essence : Frêne   | Qualité : C + B + D                        | Plaquettes : Rouge    |
| Nb grumes : 24    | Nb mesures : 58                            | Vol. moyen : 2,159 m³ |

| Diam  | Nb  | A | AB | B      | BC | C      | CD | D     | Total  |
|-------|-----|---|----|--------|----|--------|----|-------|--------|
| 30-39 | Mes |   |    |        |    |        |    | 2     | 2      |
|       | Vol |   |    |        |    |        |    | 1,344 | 1,344  |
| 40-49 | Mes |   |    | 6      |    | 14     |    | 7     | 27     |
|       | Vol |   |    | 4,206  |    | 12,900 |    | 2,585 | 19,692 |
| 50-59 | Mes |   |    | 14     |    | 10     |    | 1     | 25     |
|       | Vol |   |    | 12,460 |    | 12,545 |    | 0,956 | 25,961 |
| 60-69 | Mes |   |    | 4      |    |        |    |       | 4      |
|       | Vol |   |    | 4,819  |    |        |    |       | 4,819  |
| Total | Mes |   |    | 24     |    | 24     |    | 10    | 58     |
|       | Vol |   |    | 21,485 |    | 25,446 |    | 4,885 | 51,816 |

Delais d'enlèvement : 28/02/2025  
Informations supplémentaires :  
L'acquéreur  
Franchise de TVA : ☐ OUI ☐ NON  
Paieement : Cf. conditions générales  
Propriétaire assujetti à la TVA : oui  
(Faire précéder la signature de la mention manuscrite "lu et approuvé".)  
Si montant > 4000 €, option comptant-escompte : ☐ OUI ☐ NON





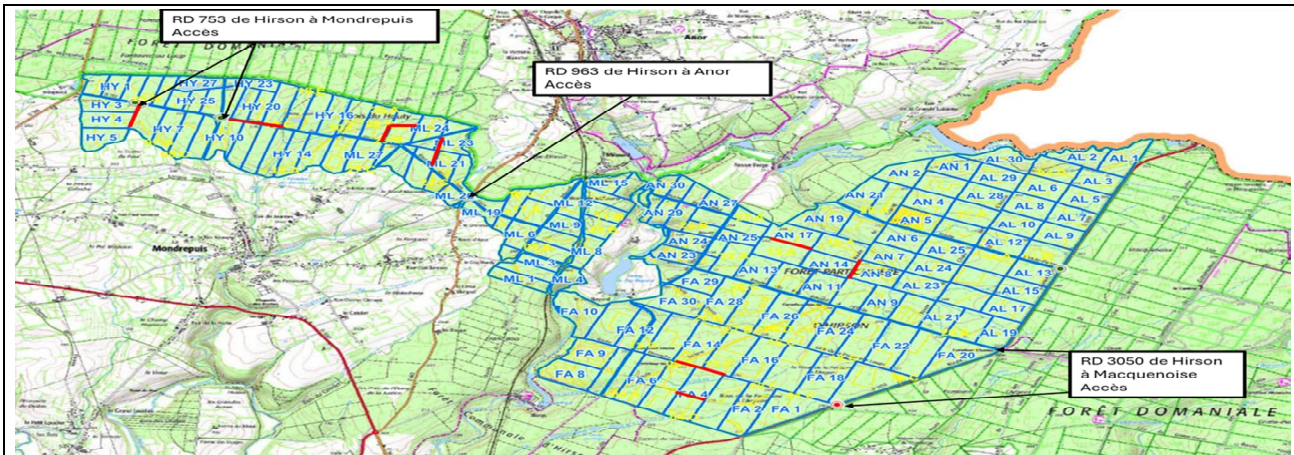

Article 9: DIVERS (Hêtre, Aulne, Merisier...)B+C+D  
Article 11: CHARME C+D  
Article 12: ERABLE B+C+D

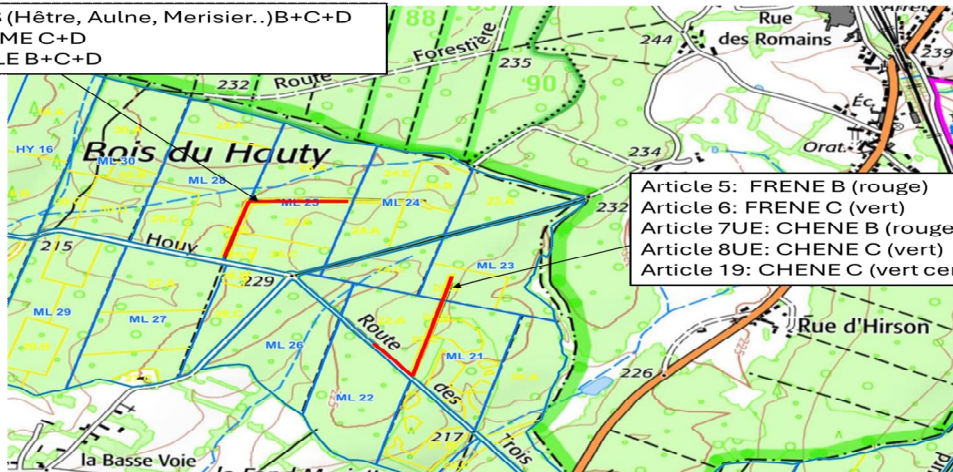

Article 5: FRENE B (rouge)  
Article 6: FRENE C (vert)  
Article 7UE: CHENE B (rouge)  
Article 8UE: CHENE C (vert)  
Article 19: CHENE C (vert cerclé rouge)

Prix de retrait :  
Prix de vente :  
Acquéreur :  
Département : 02  
Essence : Frêne  
Nb grumes : 46

Propriétaire : GF Hirson  
N° PEFC : 10-21-18/12  
Renseign : Lucie JONET Tél 06 46 15 14 96  
Forêt : Hirson  
Qualité : D + C  
Nb mesures : 68

ARTICLE N° 6

Dépôt : cf. plan  
Plaquettes : Vert  
Vol. moyen : 1,215 m³

| Diam  | Nb  | A | AB | B | BC | C      | CD | D     | Total  |
|-------|-----|---|----|---|----|--------|----|-------|--------|
| 20-29 | Mes |   |    |   |    | 4      |    | 3     | 7      |
|       | Vol |   |    |   |    | 1,937  |    | 0,681 | 2,618  |
| 30-39 | Mes |   |    |   |    | 32     |    | 15    | 47     |
|       | Vol |   |    |   |    | 29,340 |    | 4,543 | 33,883 |
| 40-49 | Mes |   |    |   |    | 10     |    | 1     | 11     |
|       | Vol |   |    |   |    | 13,906 |    | 1,612 | 15,518 |
| 50-59 | Mes |   |    |   |    | 3      |    |       | 3      |
|       | Vol |   |    |   |    | 3,856  |    |       | 3,856  |
| Total | Mes |   |    |   |    | 49     |    | 19    | 68     |
|       | Vol |   |    |   |    | 49,038 |    | 6,837 | 55,875 |

Délais d'enlèvement : 28/02/2025  
Informations supplémentaires :

Paiement : Cf. conditions générales

Propriétaire assujetti à la TVA : oui

L'acquéreur  
Franchise de TVA : ☐ OUI ☐ NON

(Faire précéder la signature de la mention manuscrite "lu et approuvé")  
Si montant > 4000 €, option comptant-escompte : ☐ OUI ☐ NON





VENTE DE BOIS ABATTU DU 03/12/2024 - Article 7

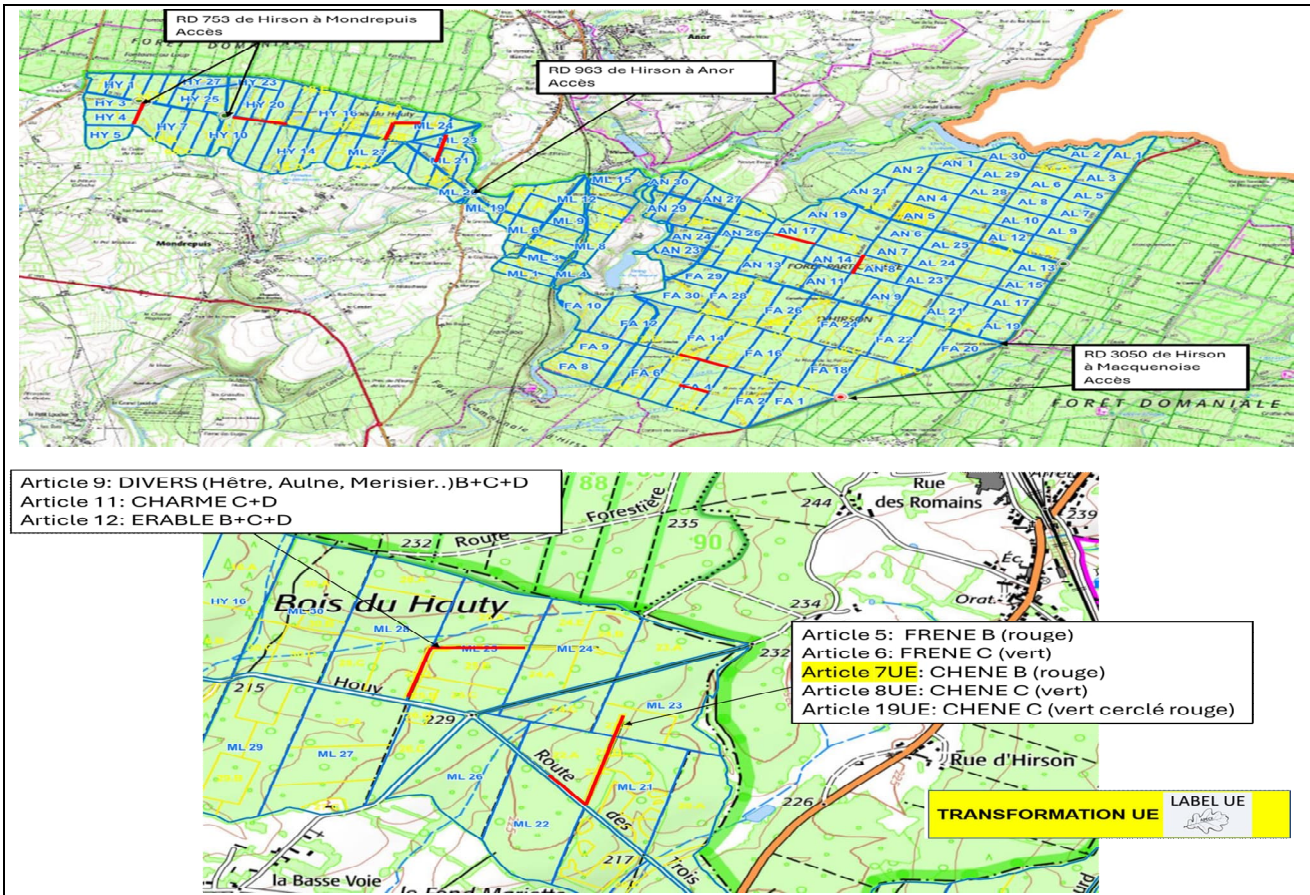

Prix de retrait :  
Prix de vente :  
Acquéreur :  
Département : 02  
Essence : Chêne  
Nb grumes : 22

Propriétaire : GF Hirson  
N° PEFC : 10-21-18/12  
Renseign : Lucie JONET Tél 06 46 15 14 96  
Forêt : Hirson  
Qualité : C + B + D  
Nb mesures : 59



ARTICLE N° 7  
Dépôt : cf. plan  
Plaquettes : Rouge  
Vol. moyen : 3,062 m³

| Diam  | Nb  | A | AB | B      | BC | C      | CD | D     | Total  |
|-------|-----|---|----|--------|----|--------|----|-------|--------|
| 30-39 | Mes |   |    |        |    |        |    | 1     | 1      |
|       | Vol |   |    |        |    |        |    | 0,183 | 0,183  |
| 40-49 | Mes |   |    |        |    | 3      |    | 6     | 9      |
|       | Vol |   |    |        |    | 2,348  |    | 3,887 | 6,235  |
| 50-59 | Mes |   |    | 10     |    | 15     |    | 5     | 30     |
|       | Vol |   |    | 8,305  |    | 22,887 |    | 3,388 | 34,580 |
| 60-69 | Mes |   |    | 8      |    | 4      |    | 2     | 14     |
|       | Vol |   |    | 8,524  |    | 7,613  |    | 2,432 | 18,568 |
| 70-79 | Mes |   |    | 4      |    | 1      |    |       | 5      |
|       | Vol |   |    | 5,222  |    | 2,580  |    |       | 7,802  |
| Total | Mes |   |    | 22     |    | 23     |    | 14    | 59     |
|       | Vol |   |    | 22,050 |    | 35,428 |    | 9,890 | 67,369 |

Délais d'enlèvement : 28/02/2025

Paiement : Cf. conditions générales

Propriétaire assujéti à la TVA : oui

Informations supplémentaires :

Pour soumissionner pour ce lot labellisé UE, il est impératif d'envoyer, au plus tard le 02/12/2024, votre certificat APECF à : [agence.reims@forestiere-cdc.fr](mailto:agence.reims@forestiere-cdc.fr) et [thomas.queiroz@forestiere-cdc.fr](mailto:thomas.queiroz@forestiere-cdc.fr)

L'acquéreur  
Franchise de TVA : ☐ OUI ☐ NON

(Faire précéder la signature de la mention manuscrite "lu et approuvé".)  
Si montant > 4000 €, option comptant-escompte : ☐ OUI ☐ NON



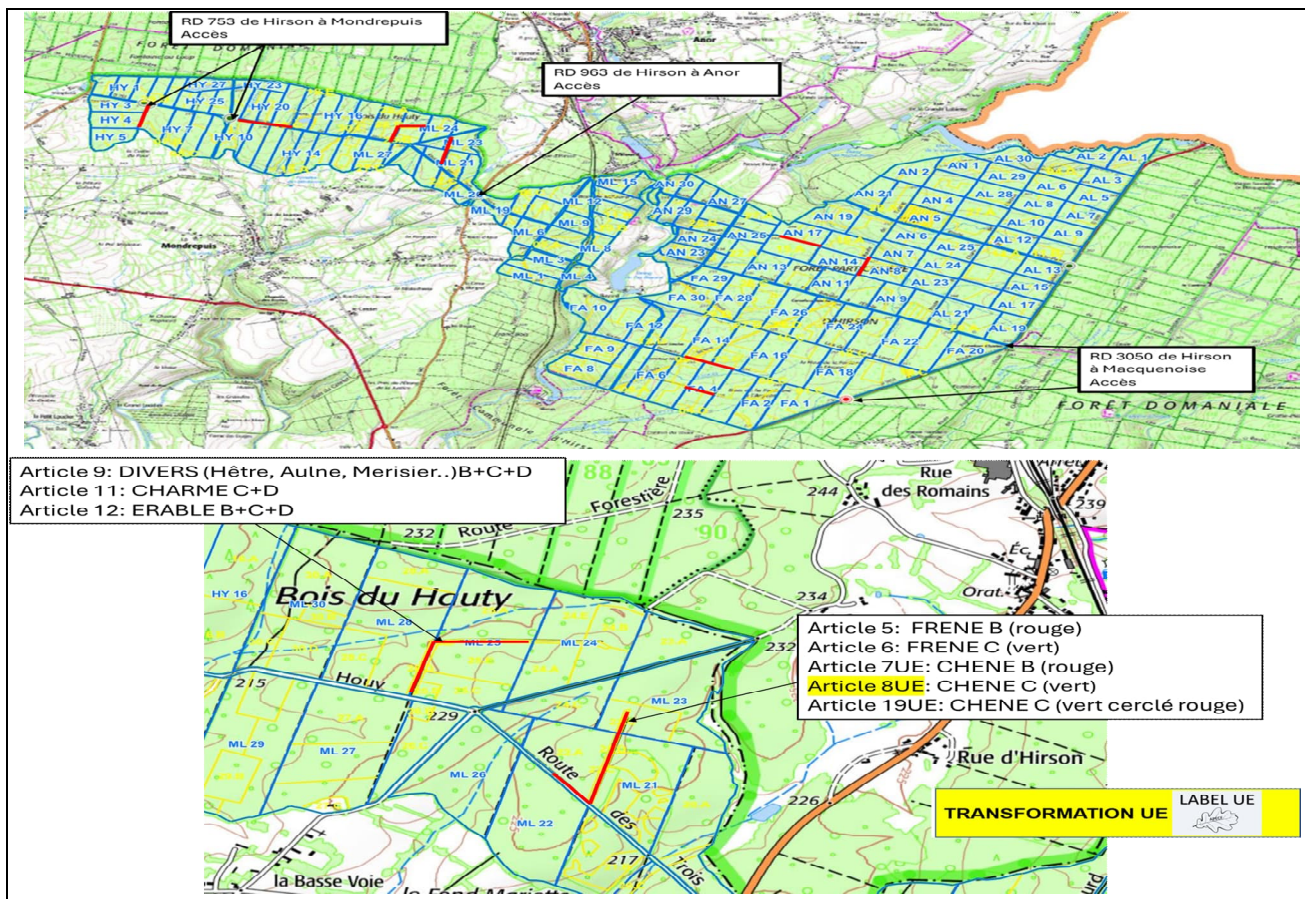

Prix de retrait :  
Prix de vente :  
Acquéreur :  
Département : 02  
Essence : Chêne  
Nb grumes : 52

Propriétaire : GF Hirson  
N° PEFC : 10-21-18/12  
Renseign : Lucie JONET Tél 06 46 15 14 96  
Forêt : Hirson  
Qualité : C + D  
Nb mesures : 81



ARTICLE N° 8  
Dépôt : cf. plan  
Plaquettes : Vert  
Vol. moyen : 1,302 m³

| Diam  | Nb  | A | AB | B | BC | C      | CD | D      | Total  |
|-------|-----|---|----|---|----|--------|----|--------|--------|
| 20-29 | Mes |   |    |   |    | 2      |    | 2      | 4      |
|       | Vol |   |    |   |    | 0,967  |    | 0,302  | 1,269  |
| 30-39 | Mes |   |    |   |    | 17     |    | 25     | 42     |
|       | Vol |   |    |   |    | 12,645 |    | 10,947 | 23,592 |
| 40-49 | Mes |   |    |   |    | 30     |    | 5      | 35     |
|       | Vol |   |    |   |    | 40,181 |    | 2,639  | 42,820 |
| Total | Mes |   |    |   |    | 49     |    | 32     | 81     |
|       | Vol |   |    |   |    | 53,793 |    | 13,888 | 67,681 |

Délais d'enlèvement : 28/02/25

Informations supplémentaires :

Paiement : Cf. conditions générales

Propriétaire assujéti à la TVA : oui

Pour soumissionner pour ce lot labellisé UE, il est impératif d'envoyer, au plus tard le 02/12/2024, votre certificat APECF à : [agence.reims@forestiere-cdc.fr](mailto:agence.reims@forestiere-cdc.fr) et [thomas.queiroz@forestiere-cdc.fr](mailto:thomas.queiroz@forestiere-cdc.fr)

L'acquéreur

Franchise de TVA : ☐ OUI ☐ NON

(Faire précéder la signature de la mention manuscrite "lu et approuvé".)

Si montant > 4000 €, option comptant-escompte : ☐ OUI ☐ NON





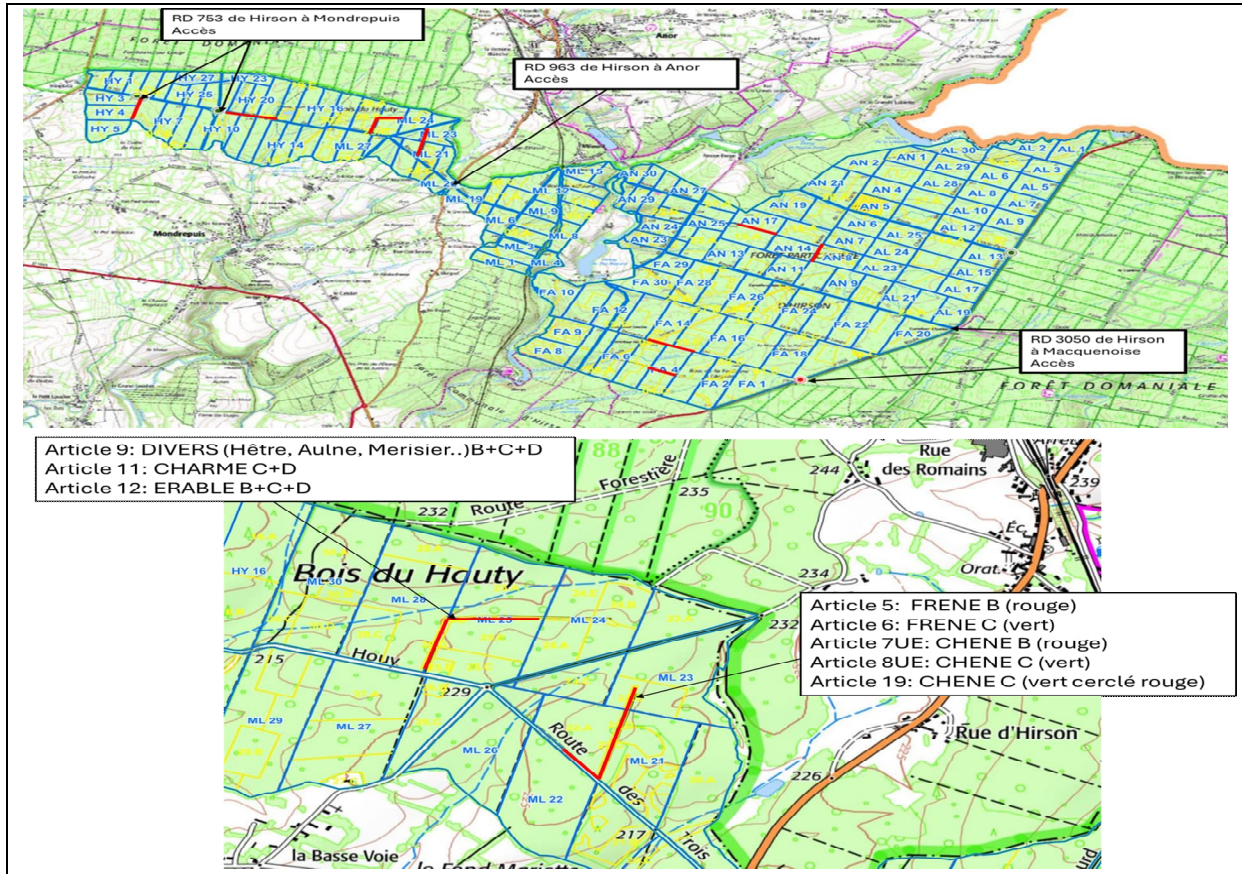

Prix de retrait :

Prix de vente :

Acquéreur :

Département : 02

Essence : Tilleul + Hêtre + Bouleau + Aulne + Merisier +

Nb grumes : 71

Propriétaire : GF Hirson

N° PEFC : 10-21-18/12

Renseign. : Lucie JONET Tél 06 46 15 14 96

Forêt : Hirson

Qualité : C + D + B

Nb mesures : 99

ARTICLE N° 9

Dépôt : cf. plan

Plaquettes : Rouge vert noir

Vol. moyen : 0,946 m³

|       |     | Tilleul |       |        | Hêtre |        |       |        | Bouleau |       |       |
|-------|-----|---------|-------|--------|-------|--------|-------|--------|---------|-------|-------|
| Diam  | Nb  | C       | D     | Total  | B     | C      | D     | Total  | C       | D     | Total |
| 20-29 | Mes | 6       | 4     | 10     |       |        |       |        | 3       | 5     | 8     |
|       | Vol | 2,923   | 0,634 | 3,557  |       |        |       |        | 2,001   | 1,411 | 3,413 |
| 30-39 | Mes | 8       | 2     | 10     |       | 3      | 3     | 6      | 8       |       | 8     |
|       | Vol | 5,714   | 0,877 | 6,591  |       | 2,492  | 1,236 | 3,728  | 5,660   |       | 5,660 |
| 40-49 | Mes | 1       |       | 1      |       | 3      | 4     | 7      |         |       |       |
|       | Vol | 1,320   |       | 1,320  |       | 3,761  | 2,601 | 6,362  |         |       |       |
| 50-59 | Mes |         |       |        |       | 3      |       | 3      |         |       |       |
|       | Vol |         |       |        |       | 3,246  |       | 3,246  |         |       |       |
| 60-69 | Mes |         |       |        | 1     |        | 1     | 2      |         |       |       |
|       | Vol |         |       |        | 1,570 |        | 1,707 | 3,277  |         |       |       |
| 70-79 | Mes |         |       |        | 2     | 2      | 1     | 5      |         |       |       |
|       | Vol |         |       |        | 2,752 | 2,877  | 1,423 | 7,052  |         |       |       |
| Total | Mes | 15      | 6     | 21     | 3     | 11     | 9     | 23     | 11      | 5     | 16    |
|       | Vol | 9,957   | 1,511 | 11,468 | 4,322 | 12,376 | 6,966 | 23,665 | 7,661   | 1,411 | 9,073 |

|       |     | Aulne  |       |        | Merisier |       |       | Tremble |   |       | Total  |
|-------|-----|--------|-------|--------|----------|-------|-------|---------|---|-------|--------|
| Diam  | Nb  | C      | D     | Total  | C        | D     | Total | C       | D | Total | Total  |
| 20-29 | Mes | 21     | 4     | 25     |          | 2     | 2     |         |   |       | 45     |
|       | Vol | 11,784 | 0,562 | 12,346 |          | 0,727 | 0,727 |         |   |       | 20,042 |
| 30-39 | Mes | 8      | 1     | 9      | 2        |       | 2     | 1       |   | 1     | 36     |
|       | Vol | 6,802  | 0,177 | 6,979  | 1,193    |       | 1,193 | 1,744   |   | 1,744 | 25,894 |
| 40-49 | Mes |        |       |        |          |       |       |         |   |       | 8      |
|       | Vol |        |       |        |          |       |       |         |   |       | 7,682  |
| 50-59 | Mes |        |       |        |          |       |       |         |   |       | 3      |
|       | Vol |        |       |        |          |       |       |         |   |       | 3,246  |
| 60-69 | Mes |        |       |        |          |       |       |         |   |       | 2      |
|       | Vol |        |       |        |          |       |       |         |   |       | 3,277  |
| 70-79 | Mes |        |       |        |          |       |       |         |   |       | 5      |
|       | Vol |        |       |        |          |       |       |         |   |       | 7,052  |
| Total | Mes | 29     | 5     | 34     | 2        | 2     | 4     | 1       |   | 1     | 99     |
|       | Vol | 18,586 | 0,739 | 19,325 | 1,193    | 0,727 | 1,920 | 1,744   |   | 1,744 | 67,195 |

Délais d'enlèvement : 28/02/2025

Paiement : Cf. conditions générales

Propriétaire assujéti à la TVA : oui

Informations supplémentaires :

L'acquéreur

Franchise de TVA : ☐ OUI ☐ NON

(Faire précéder la signature de la mention manuscrite "lu et approuvé".)

Si montant > 4000 €, option comptant-escompte : ☐ OUI ☐ NON



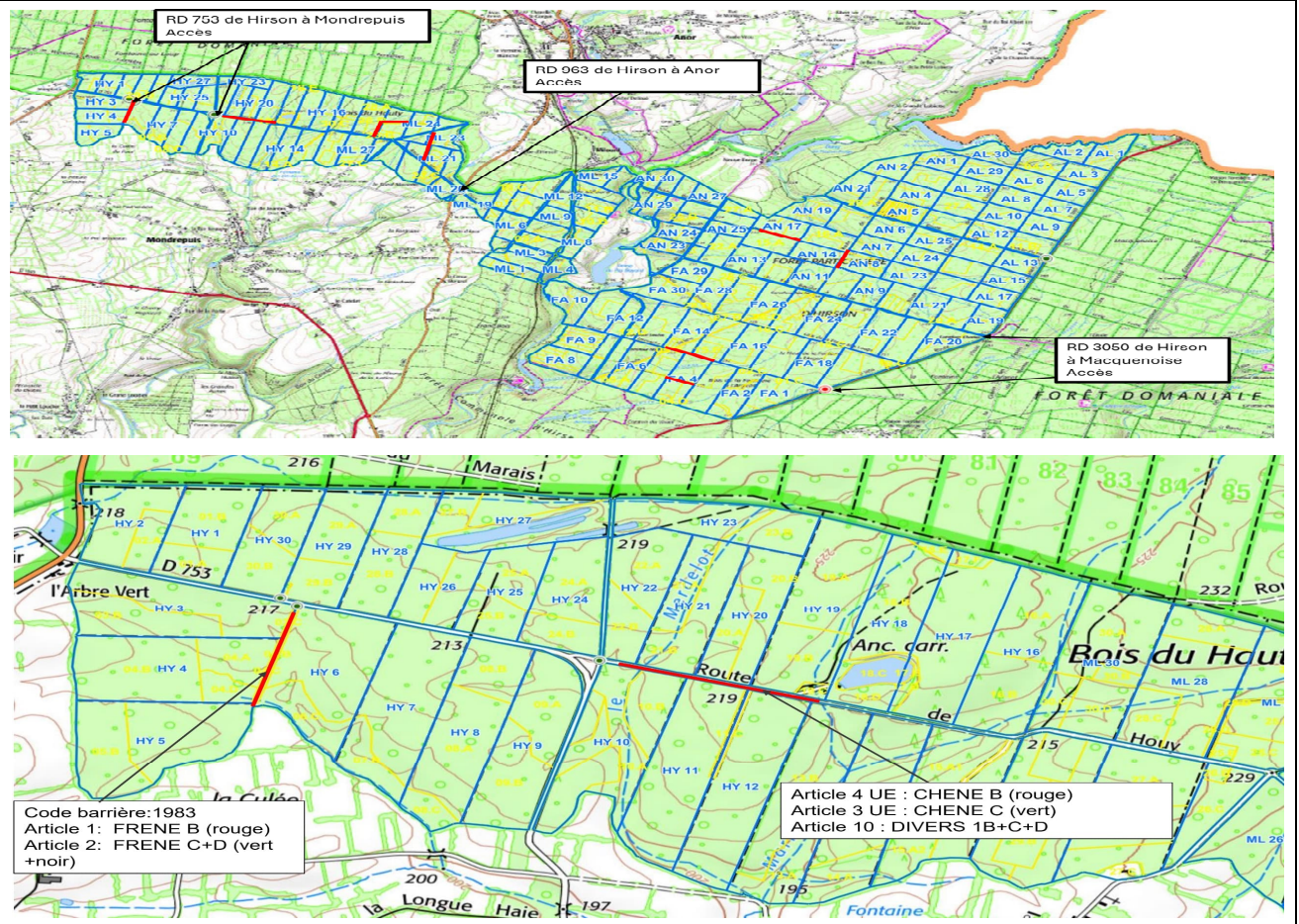

Prix de retrait :  
Prix de vente :  
Acquéreur :  
Département : 02  
Essence : Erable Sycomore  
Nb grumes : 130

Propriétaire : GF HIRSON  
N° PEFC : 10-21-18/12  
Renseign. : Lucie JONET Tél 06 46 15 14 96  
Forêt : Hiron  
Qualité : C + D + B  
Nb mesures : 190

ARTICLE N° 10

Dépôt : cf. plan  
Plaquettes : Rouge Vert Noir  
Vol. moyen : 0,885 m³

|       |            | Charme      |             |              | Merisier   |            |            | Bouleau    |              |              | Érable sycomore |              |              |              | Tremble    |             |              |
|-------|------------|-------------|-------------|--------------|------------|------------|------------|------------|--------------|--------------|-----------------|--------------|--------------|--------------|------------|-------------|--------------|
| Diam  | Nb         | C           | D           | Total        | C          | D          | Total      | C          | D            | Total        | B               | C            | D            | Total        | C          | D           | Total        |
| 20-29 | Mes<br>Vol |             | 2<br>0,820  | 2<br>0,820   |            |            |            |            | 12<br>6,410  | 12<br>6,410  |                 | 1<br>0,283   | 12<br>4,510  | 13<br>4,793  | 1<br>0,714 | 2<br>0,535  | 3<br>1,535   |
| 30-39 | Mes<br>Vol | 7<br>2,924  | 11<br>4,801 | 18<br>7,725  | 2<br>1,221 | 2<br>1,047 | 4<br>2,268 | 1<br>1,129 | 14<br>11,627 | 15<br>12,756 |                 | 22<br>13,392 | 32<br>16,728 | 54<br>30,120 | 7<br>3,357 | 13<br>8,503 | 20<br>11,860 |
| 40-49 | Mes<br>Vol | 2<br>0,939  | 4<br>3,289  | 6<br>4,228   | 2<br>1,774 | 2<br>1,431 | 4<br>3,205 |            |              |              | 1<br>0,632      | 16<br>11,493 | 6<br>5,563   | 23<br>17,687 | 1<br>1,307 |             | 1<br>1,307   |
| 50-59 | Mes<br>Vol | 1<br>0,589  |             | 1<br>0,589   |            |            |            |            |              |              | 1<br>0,490      |              |              | 1<br>0,490   |            |             |              |
| Total | Mes<br>Vol | 10<br>4,452 | 17<br>8,911 | 27<br>13,362 | 4<br>2,995 | 4<br>2,479 | 8<br>5,474 | 1<br>1,129 | 26<br>18,037 | 27<br>19,166 | 2<br>1,122      | 39<br>25,168 | 50<br>26,800 | 91<br>53,090 | 9<br>5,378 | 15<br>9,038 | 24<br>14,416 |

|       |     | HETRE |       |       | AULNE |       |       | ERABLE PLANE | TILLEUL |       |       | Total   |
|-------|-----|-------|-------|-------|-------|-------|-------|--------------|---------|-------|-------|---------|
| Diam  | Nb  | C     | D     | Total | C     | D     | Total | C            | C       | D     | Total | Total   |
| 20-29 | Mes |       | 1     | 1     |       | 2     | 2     |              |         |       |       | 33      |
|       | Vol |       | 0,700 | 0,700 |       | 0,879 | 0,879 |              |         |       |       | 15,138  |
| 30-39 | Mes |       | 1     | 1     | 1     | 1     | 2     | 1            |         | 2     | 2     | 117     |
|       | Vol |       | 0,715 | 0,715 | 0,470 | 0,716 | 0,716 | 0,793        |         | 1,073 | 1,073 | 68,025  |
| 40-49 | Mes | 1     |       | 1     |       | 1     | 1     |              | 2       |       | 2     | 38      |
|       | Vol | 0,869 |       | 0,869 |       | 1,393 | 1,393 |              | 1,878   |       | 1,878 | 30,568  |
| 50-59 | Mes |       |       |       |       |       |       |              |         |       |       | 2       |
|       | Vol |       |       |       |       |       |       |              |         |       |       | 1,079   |
| Total | Mes | 1     | 2     | 3     | 1     | 4     | 5     | 1            | 2       | 2     | 4     | 190     |
|       | Vol | 0,869 | 1,415 | 2,284 | 0,470 | 2,988 | 3,458 | 0,793        | 1,878   | 1,073 | 2,951 | 114,994 |

Délais d'enlèvement : 28/02/2025  
Informations supplémentaires :

Paiement : Cf. conditions générales

Propriétaire assujetti à la TVA : oui

L'acquéreur  
Franchise de TVA : ☐ OUI ☐ NON

(Faire précéder la signature de la mention manuscrite "lu et approuvé".)  
Si montant > 4000 €, option comptant-escompte : ☐ OUI ☐ NON





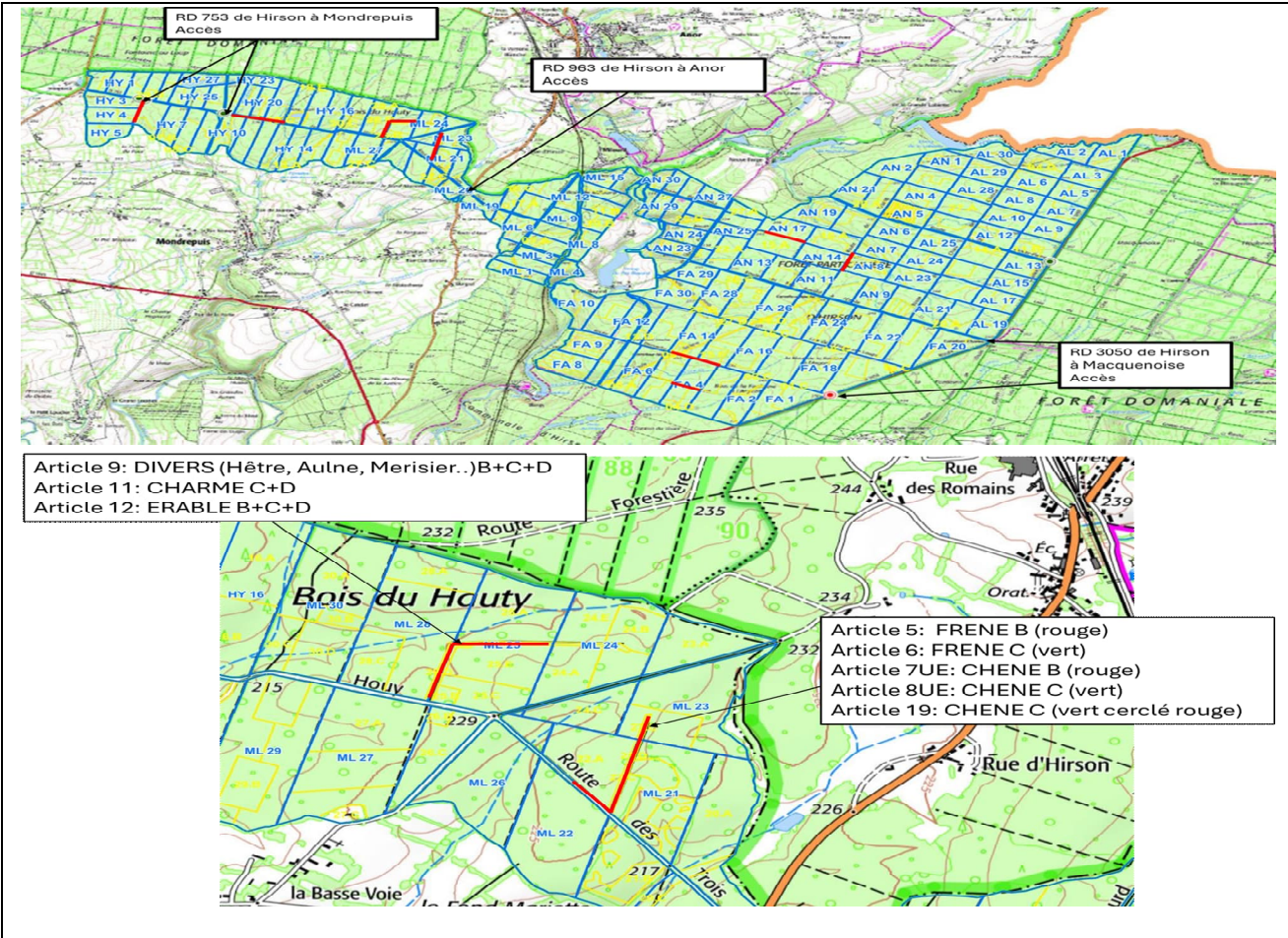

Prix de retrait :  
Prix de vente :  
Acquéreur :

Département : 02  
Essence : Charme  
Nb grumes : 166

Propriétaire : GF Hirson  
N° PEFC : 10-21-18/12  
Renseign. : Lucie JONET Tél 06 46 15 14 96  
Forêt : Hirson  
Qualité : C + D  
Nb mesures : 271

ARTICLE N° 11  
Dépôt : cf. plan  
Plaquettes : Vert Noir  
Vol. moyen : 0,855 m³

| Diam  | Nb  | A | AB | B | BC | C       | CD | D      | Total   |
|-------|-----|---|----|---|----|---------|----|--------|---------|
| 20-29 | Mes |   |    |   |    | 20      |    | 32     | 52      |
|       | Vol |   |    |   |    | 9,286   |    | 5,918  | 15,204  |
| 30-39 | Mes |   |    |   |    | 91      |    | 62     | 153     |
|       | Vol |   |    |   |    | 54,379  |    | 19,093 | 73,472  |
| 40-49 | Mes |   |    |   |    | 45      |    | 15     | 60      |
|       | Vol |   |    |   |    | 40,504  |    | 6,315  | 46,819  |
| 50-59 | Mes |   |    |   |    | 5       |    | 1      | 6       |
|       | Vol |   |    |   |    | 6,065   |    | 0,449  | 6,515   |
| Total | Mes |   |    |   |    | 161     |    | 110    | 271     |
|       | Vol |   |    |   |    | 110,234 |    | 31,776 | 142,010 |

Délais d'enlèvement : 28/02/2025  
Informations supplémentaires :

Paiement : Cf. conditions générales

Propriétaire assujéti à la TVA : oui

L'acquéreur  
Franchise de TVA : ☐ OUI ☐ NON

(Faire précéder la signature de la mention manuscrite "lu et approuvé".)  
Si montant > 4000 €, option comptant-escompte : ☐ OUI ☐ NON





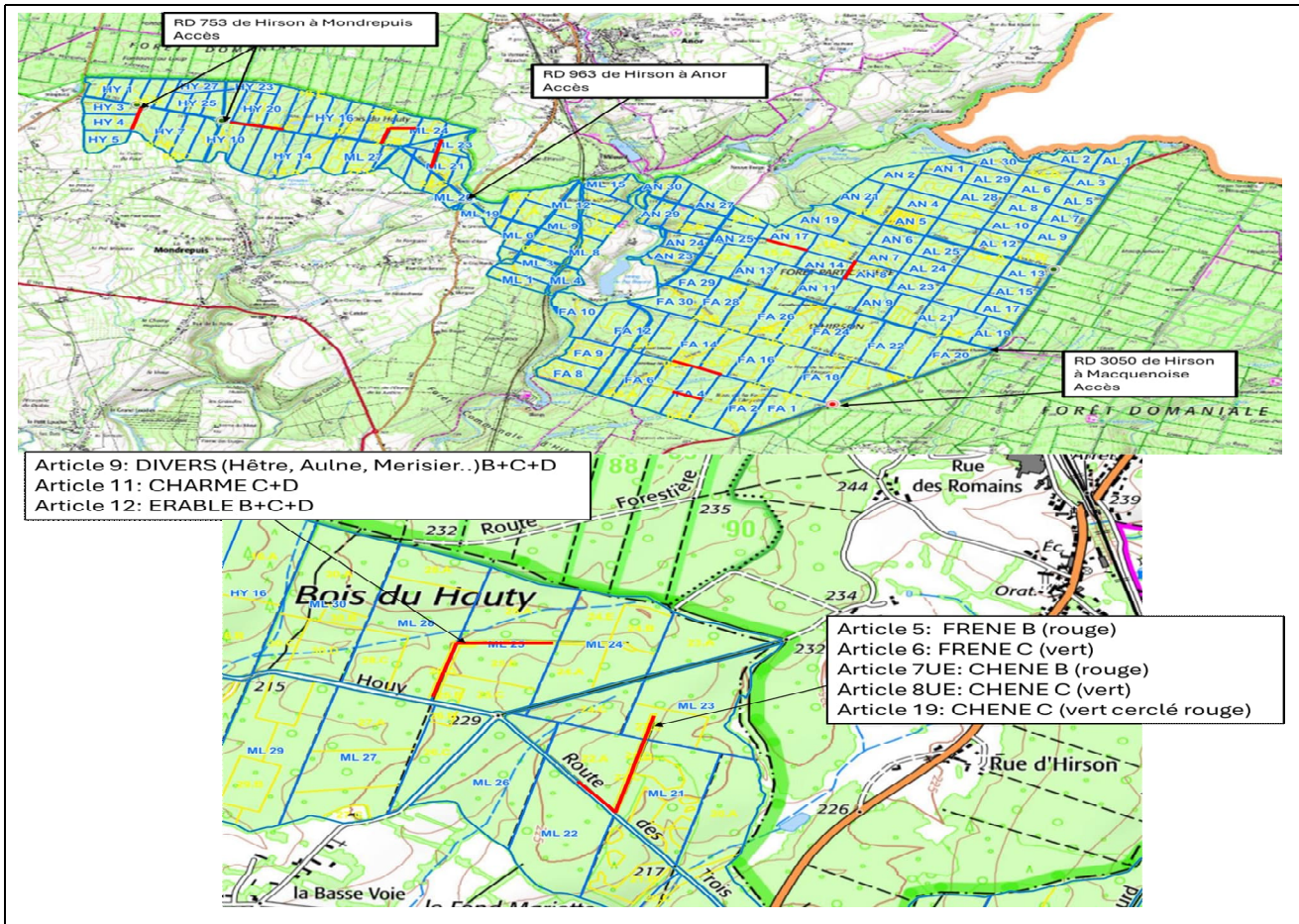

Prix de retrait :

Prix de vente :

Acquéreur :

Département : 02

Essence : Érable sycomore + Érable plane

Nb grumes : 94

Propriétaire : GF Hirson

N° PEFC : 10-21-18/12

Renseign. : Lucie JONET Tél 06 46 15 14 96

Forêt : Hirson

Qualité : D + C + B

Nb mesures : 148

ARTICLE N° 12

Dépôt : cf. plan

Plaquettes : Rouge vert noir

Vol. moyen : 1,032 m³

| Diam  | Nb  | Érable sycomore |        |        |        | Érable plane |       |       |        |
|-------|-----|-----------------|--------|--------|--------|--------------|-------|-------|--------|
|       |     | B               | C      | D      | Total  | C            | D     | Total | Total  |
| 20-29 | Mes |                 | 16     | 26     | 42     | 1            | 1     | 2     | 44     |
|       | Vol |                 | 12,313 | 5,467  | 17,781 | 0,677        | 0,271 | 0,948 | 18,729 |
| 30-39 | Mes |                 | 57     | 25     | 82     | 1            |       | 1     | 83     |
|       | Vol |                 | 45,640 | 8,195  | 53,835 | 0,556        |       | 0,556 | 54,391 |
| 40-49 | Mes |                 | 15     | 3      | 18     |              |       |       | 18     |
|       | Vol |                 | 18,386 | 2,005  | 20,391 |              |       |       | 20,391 |
| 50-59 | Mes | 1               | 1      | 1      | 3      |              |       |       | 3      |
|       | Vol | 0,710           | 1,806  | 1,021  | 3,537  |              |       |       | 3,537  |
| Total | Mes | 1               | 89     | 55     | 145    | 2            | 1     | 3     | 148    |
|       | Vol | 0,710           | 78,146 | 16,688 | 95,544 | 1,233        | 0,271 | 1,504 | 97,048 |

Délais d'enlèvement : 28/02/2025

Paiement : Cf. conditions générales

Propriétaire assujetti à la TVA : oui

Informations supplémentaires :

L'acquéreur

Franchise de TVA : ☐ OUI ☐ NON

(Faire précéder la signature de la mention manuscrite "lu et approuvé".)

Si montant > 4000 €, option comptant-escompte : ☐ OUI ☐ NON





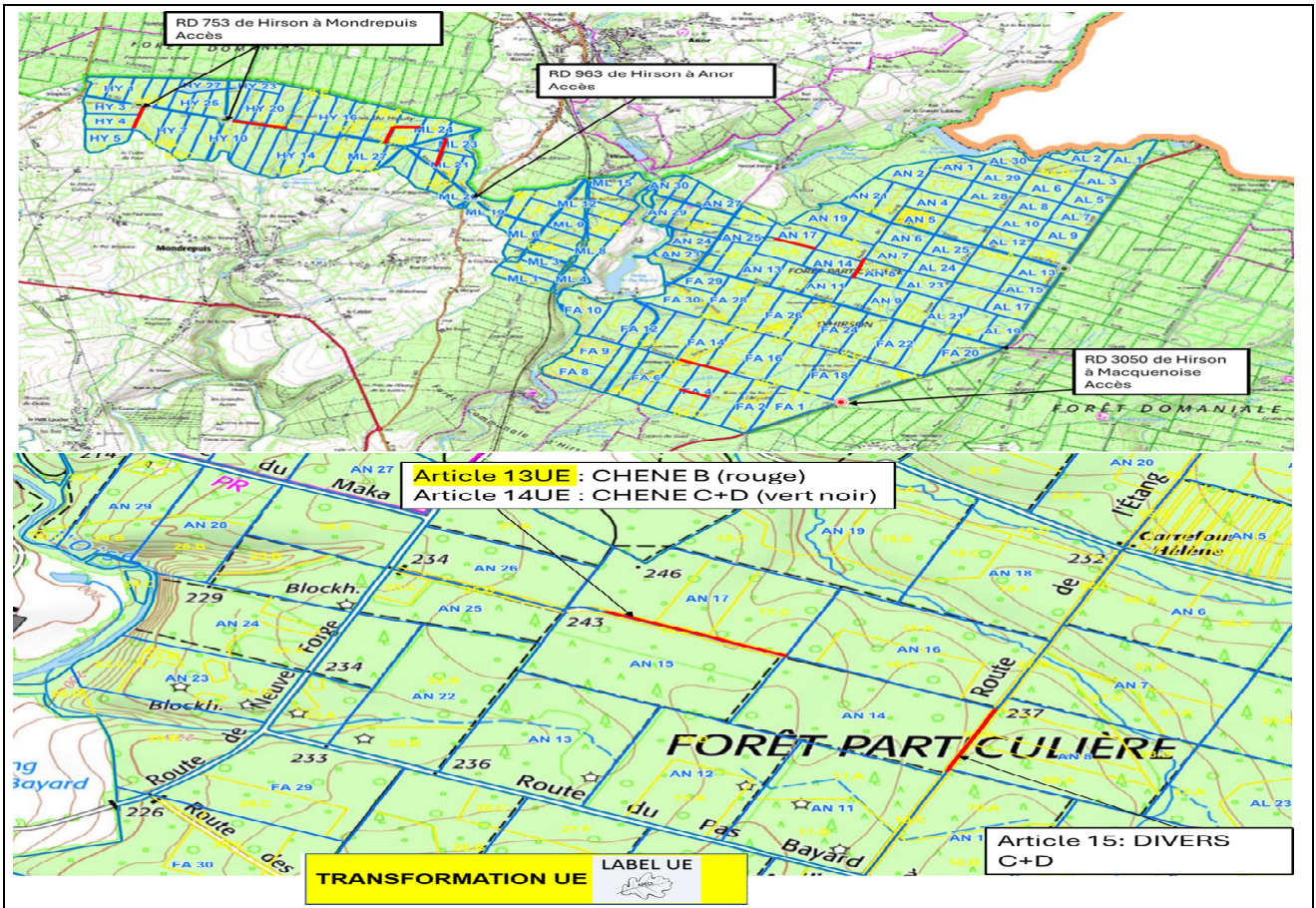

Prix de retrait :  
Prix de vente :  
Acquéreur :  
Département : 02  
Essence : Chêne  
Nb grumes : 20

Propriétaire : GH HIRSON  
N° PEFC : 10-21-18/12  
Renseign. : Lucie JONET Tél 06 46 15 14 96  
Forêt : HIRSON  
Qualité : B + D + C  
Nb mesures : 56



ARTICLE N° 13

Dépôt : cf. plan  
Plaquettes : Rouge  
Vol. moyen : 3,144 m³

| Diam  | Nb  | A | AB | B      | BC | C      | CD | D      | Total  |
|-------|-----|---|----|--------|----|--------|----|--------|--------|
| 30-39 | Mes |   |    |        |    |        |    | 1      | 1      |
|       | Vol |   |    |        |    |        |    | 0,749  | 0,749  |
| 40-49 | Mes |   |    |        |    | 2      |    | 3      | 5      |
|       | Vol |   |    |        |    | 1,782  |    | 2,186  | 3,968  |
| 50-59 | Mes |   |    | 6      |    | 7      |    | 8      | 21     |
|       | Vol |   |    | 4,561  |    | 7,123  |    | 7,694  | 19,378 |
| 60-69 | Mes |   |    | 6      |    | 4      |    | 5      | 15     |
|       | Vol |   |    | 5,286  |    | 6,457  |    | 6,673  | 18,416 |
| 70-79 | Mes |   |    | 4      |    | 2      |    | 2      | 8      |
|       | Vol |   |    | 4,826  |    | 3,090  |    | 2,770  | 10,686 |
| 80-89 | Mes |   |    | 3      |    | 2      |    |        | 5      |
|       | Vol |   |    | 4,360  |    | 4,021  |    |        | 8,381  |
| 90-99 | Mes |   |    | 1      |    |        |    |        | 1      |
|       | Vol |   |    | 1,301  |    |        |    |        | 1,301  |
| Total | Mes |   |    | 20     |    | 17     |    | 19     | 56     |
|       | Vol |   |    | 20,333 |    | 22,474 |    | 20,072 | 62,879 |

Délais d'enlèvement : 28/02/2025

Paiement : Cf. conditions générales

Propriétaire assujéti à la TVA : oui

Informations supplémentaires : Pour soumissionner pour ce lot labellisé UE, il est impératif d'envoyer, au plus tard le 02/12/2024, votre certificat APECF à : [agence.reims@forestiere-cdc.fr](mailto:agence.reims@forestiere-cdc.fr) et [thomas.queiroz@forestiere-cdc.fr](mailto:thomas.queiroz@forestiere-cdc.fr)

L'acquéreur  
Franchise de TVA : ☐ OUI ☐ NON

(Faire précéder la signature de la mention manuscrite "lu et approuvé".)  
Si montant > 4000 €, option comptant-escompte : ☐ OUI ☐ NON





VENTE DE BOIS ABATTU DU 03/12/2024 - Article 14

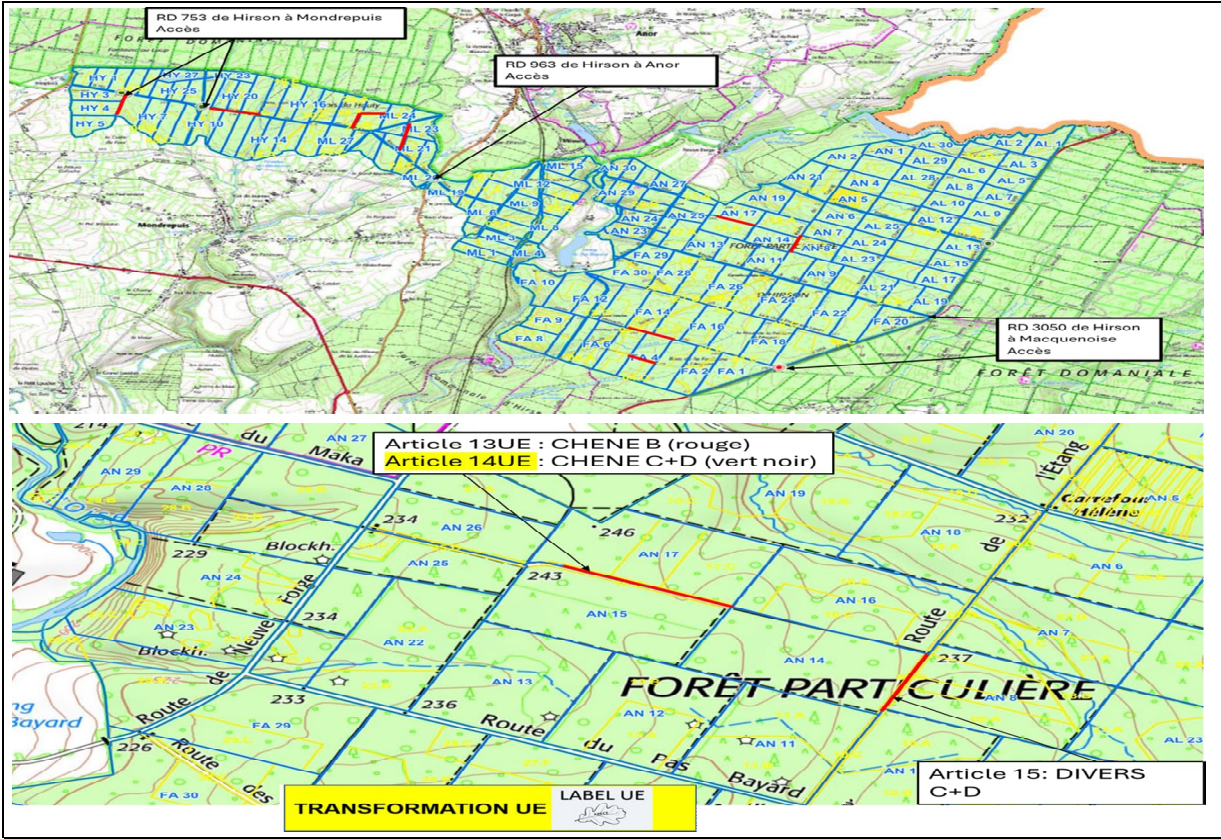

|                   |
|-------------------|
| Prix de retrait : |
| Prix de vente :   |
| Acquéreur :       |

Département : 02  
Essence : Chêne  
Nb grumes : 49

Propriétaire : GH HIRSON  
N° PEFC : 10-21-18/12  
Renseign. : Lucie JONET Tél 06 46 15 14 96  
Forêt : HIRSON  
Qualité : C + D  
Nb mesures : 79



ARTICLE N° 14

Dépôt : cf. plan  
Plaquettes : Vert Noir  
Vol. moyen : 1,981 m³

| Diam  | Nb  | A | AB | B | BC | C      | CD | D      | Total  |
|-------|-----|---|----|---|----|--------|----|--------|--------|
| 20-29 | Mes |   |    |   |    | 2      |    | 2      | 4      |
|       | Vol |   |    |   |    | 0,997  |    | 0,520  | 1,517  |
| 30-39 | Mes |   |    |   |    | 6      |    | 7      | 13     |
|       | Vol |   |    |   |    | 4,858  |    | 3,087  | 7,946  |
| 40-49 | Mes |   |    |   |    | 9      |    | 13     | 22     |
|       | Vol |   |    |   |    | 7,629  |    | 13,698 | 21,327 |
| 50-59 | Mes |   |    |   |    | 13     |    | 8      | 21     |
|       | Vol |   |    |   |    | 17,615 |    | 9,950  | 27,565 |
| 60-69 | Mes |   |    |   |    | 8      |    | 7      | 15     |
|       | Vol |   |    |   |    | 19,098 |    | 11,096 | 30,194 |
| 70-79 | Mes |   |    |   |    | 4      |    |        | 4      |
|       | Vol |   |    |   |    | 8,532  |    |        | 8,532  |
| Total | Mes |   |    |   |    | 42     |    | 37     | 79     |
|       | Vol |   |    |   |    | 58,730 |    | 38,352 | 97,081 |

Délais d'enlèvement : 28/02/2025  
Informations supplémentaires :

Paiement : Cf. conditions générales  
Pour soumissionner pour ce lot labellisé UE, il est impératif d'envoyer, au plus tard le 02/12/2024, votre certificat APECF à : [agence.reims@forestiere-cdc.fr](mailto:agence.reims@forestiere-cdc.fr) et [thomas.queiroz@forestiere-cdc.fr](mailto:thomas.queiroz@forestiere-cdc.fr)

Propriétaire assujéti à la TVA : oui

L'acquéreur  
Franchise de TVA : ☐ OUI ☐ NON

(Faire précéder la signature de la mention manuscrite "lu et approuvé".)  
Si montant > 4000 €, option comptant-escompte : ☐ OUI ☐ NON





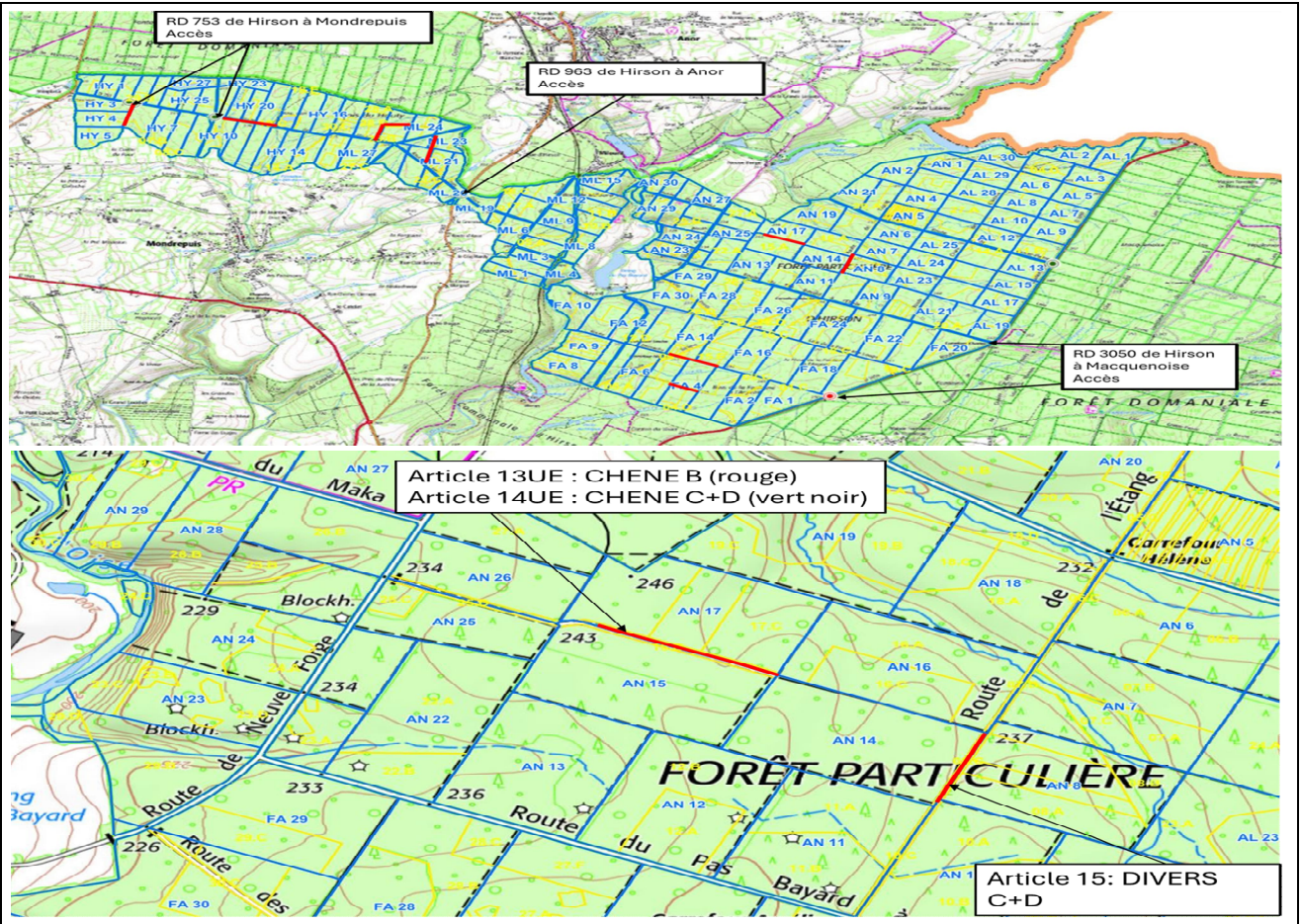

Prix de retrait :  
Prix de vente :  
Acquéreur :  
Département : 02  
Essence : Érable sycomore  
Nb grumes : 129

Propriétaire : GH HIRSON  
N° PEFC : 10-21-18/12  
Renseign. : Lucie JONET Tél 06 46 15 14 96  
Forêt : HIRSON  
Qualité : D + C  
Nb mesures : 185

ARTICLE N° 15  
Dépôt : cf. plan  
Plaquettes : Vert Noir  
Vol. moyen : 0,838 m³

|       |     | Érable sycomore |        |        | Charme |        |        | Bouleau |       |       | Merisier |       |       |
|-------|-----|-----------------|--------|--------|--------|--------|--------|---------|-------|-------|----------|-------|-------|
| Diam  | Nb  | C               | D      | Total  | C      | D      | Total  | C       | D     | Total | C        | D     | Total |
| 20-29 | Mes | 6               | 13     | 19     | 3      | 11     | 14     |         | 3     | 3     |          |       |       |
|       | Vol | 3,278           | 5,226  | 8,504  | 1,229  | 3,376  | 4,605  |         | 1,351 | 1,351 |          |       |       |
| 30-39 | Mes | 27              | 22     | 49     | 11     | 16     | 27     | 6       | 2     | 8     |          | 2     | 2     |
|       | Vol | 16,618          | 10,196 | 26,814 | 4,657  | 7,388  | 12,044 | 4,088   | 0,626 | 4,714 |          | 1,304 | 1,304 |
| 40-49 | Mes | 8               | 6      | 14     | 5      | 6      | 11     |         |       |       | 2        |       | 2     |
|       | Vol | 7,492           | 5,146  | 12,638 | 3,244  | 3,669  | 6,914  |         |       |       | 1,323    |       | 1,323 |
| 50-59 | Mes | 1               |        | 1      | 5      | 7      | 12     |         |       |       |          |       |       |
|       | Vol | 0,982           |        | 0,982  | 4,407  | 6,978  | 11,385 |         |       |       |          |       |       |
| 60-69 | Mes |                 |        |        | 1      |        | 1      |         |       |       |          |       |       |
|       | Vol |                 |        |        | 0,818  |        | 0,818  |         |       |       |          |       |       |
| Total | Mes | 42              | 41     | 83     | 25     | 40     | 65     | 6       | 5     | 11    | 2        | 2     | 4     |
|       | Vol | 28,369          | 20,568 | 48,937 | 14,355 | 21,411 | 35,766 | 4,088   | 1,977 | 6,065 | 1,323    | 1,304 | 2,627 |

|       |     | Tremble |       |       | Aulne |       | Erable Plane |       |        |
|-------|-----|---------|-------|-------|-------|-------|--------------|-------|--------|
| Diam  | Nb  | C       | D     | Total | C     | Total | C            | D     | Total  |
| 20-29 | Mes | 1       | 1     | 2     | 1     | 1     | 1            |       | 1      |
|       | Vol | 0,532   | 0,159 | 0,691 | 0,674 | 0,674 | 0,622        |       | 0,622  |
| 30-39 | Mes | 4       | 2     | 6     |       |       | 4            | 2     | 6      |
|       | Vol | 2,166   | 0,490 | 2,656 |       |       | 3,254        | 1,009 | 4,263  |
| 40-49 | Mes |         |       |       |       |       | 1            | 2     | 3      |
|       | Vol |         |       |       |       |       | 1,414        | 1,191 | 2,605  |
| 50-59 | Mes |         |       |       |       |       | 2            | 1     | 3      |
|       | Vol |         |       |       |       |       | 2,392        | 0,756 | 3,148  |
| 60-69 | Mes |         |       |       |       |       |              |       | 0      |
|       | Vol |         |       |       |       |       |              |       | 0,818  |
| Total | Mes | 5       | 3     | 8     | 1     | 1     | 8            | 5     | 13     |
|       | Vol | 2,698   | 0,649 | 3,347 | 0,674 | 0,674 | 7,682        | 2,956 | 10,637 |

Délais d'enlèvement : 28/02/2025  
Informations supplémentaires :

Paiement : Cf. conditions générales

Propriétaire assujetti à la TVA : oui

L'acquéreur  
Franchise de TVA : ☐ OUI ☐ NON

(Faire précéder la signature de la mention manuscrite "lu et approuvé".)  
Si montant > 4000 €, option comptant-escompte : ☐ OUI ☐ NON





VENTE DE BOIS ABATTU DU 03/12/2024 - Article 16

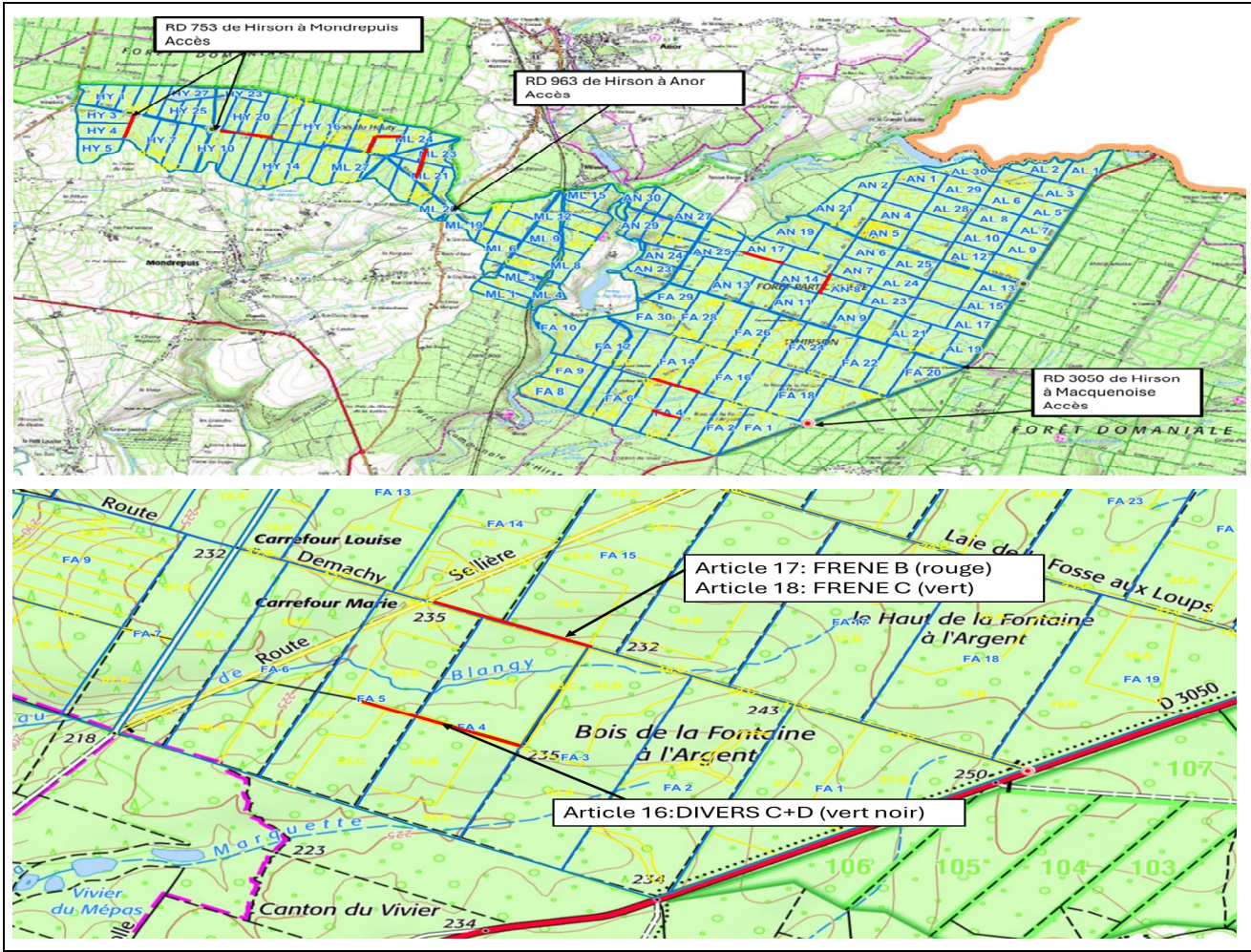

Prix de retrait :  
Prix de vente :  
Acquéreur :  
Département :  
Essence : Érable sycomore  
Nb grumes : 54

Propriétaire : GH HIRSON  
N° PEFC : 10-21-18/12  
Renseign. : Lucie JONET Tél 06 46 15 14 96  
Forêt : HIRSON  
Qualité : C + D  
Nb mesures : 76

ARTICLE N° 16  
Dépôt : cf. plan  
Plaquettes : Vert Noir  
Vol. moyen : 0,909 m³

| Diam  | Nb  | Érable sycomore |        |        | Charme |       |       | Bouleau |       | Hêtre |       |       | Tremble |       | Total  |
|-------|-----|-----------------|--------|--------|--------|-------|-------|---------|-------|-------|-------|-------|---------|-------|--------|
|       |     | C               | D      | Total  | C      | D     | Total | D       | Total | C     | D     | Total | D       | Total |        |
| 20-29 | Mes | 2               | 8      | 10     | 1      | 5     | 6     | 2       | 2     |       | 1     | 1     |         |       | 19     |
|       | Vol | 1,096           | 3,595  | 4,691  | 0,296  | 1,878 | 2,174 | 1,256   | 1,256 |       | 0,198 | 0,198 |         |       | 8,319  |
| 30-39 | Mes | 12              | 12     | 24     | 7      | 3     | 10    | 6       | 6     | 3     | 4     | 7     | 2       | 2     | 49     |
|       | Vol | 6,312           | 6,662  | 12,975 | 3,367  | 0,984 | 4,352 | 5,105   | 5,105 | 1,048 | 2,223 | 3,271 | 6,667   | 6,667 | 32,369 |
| 40-49 | Mes | 3               | 2      | 5      |        |       |       |         |       | 1     |       | 1     |         |       | 6      |
|       | Vol | 1,445           | 2,483  | 3,929  |        |       |       |         |       | 0,814 |       | 0,814 |         |       | 4,743  |
| 50-59 | Mes |                 |        |        |        |       |       |         |       |       |       |       |         |       |        |
|       | Vol |                 |        |        |        |       |       |         |       |       |       |       |         |       |        |
| 60-69 | Mes |                 |        |        |        |       |       |         |       |       | 1     | 1     |         |       | 1      |
|       | Vol |                 |        |        |        |       |       |         |       |       | 2,124 | 2,124 |         |       | 2,124  |
| 70-79 | Mes |                 |        |        |        |       |       |         |       | 1     |       | 1     |         |       | 1      |
|       | Vol |                 |        |        |        |       |       |         |       | 1,548 |       | 1,548 |         |       | 1,548  |
| Total | Mes | 17              | 22     | 39     | 8      | 8     | 16    | 8       | 8     | 5     | 6     | 11    | 2       | 2     | 76     |
|       | Vol | 8,854           | 12,740 | 21,594 | 3,663  | 2,862 | 6,525 | 6,361   | 6,361 | 3,411 | 4,545 | 7,956 | 6,667   | 6,667 | 49,103 |

Délais d'enlèvement : 28/02/2025  
Informations supplémentaires :

Paiement : Cf. conditions générales

Propriétaire assujetti à la TVA : oui

L'acquéreur  
Franchise de TVA : ☐ OUI ☐ NON

(Faire précéder la signature de la mention manuscrite "lu et approuvé")  
Si montant > 4000 €, option comptant-escompte : ☐ OUI ☐ NON





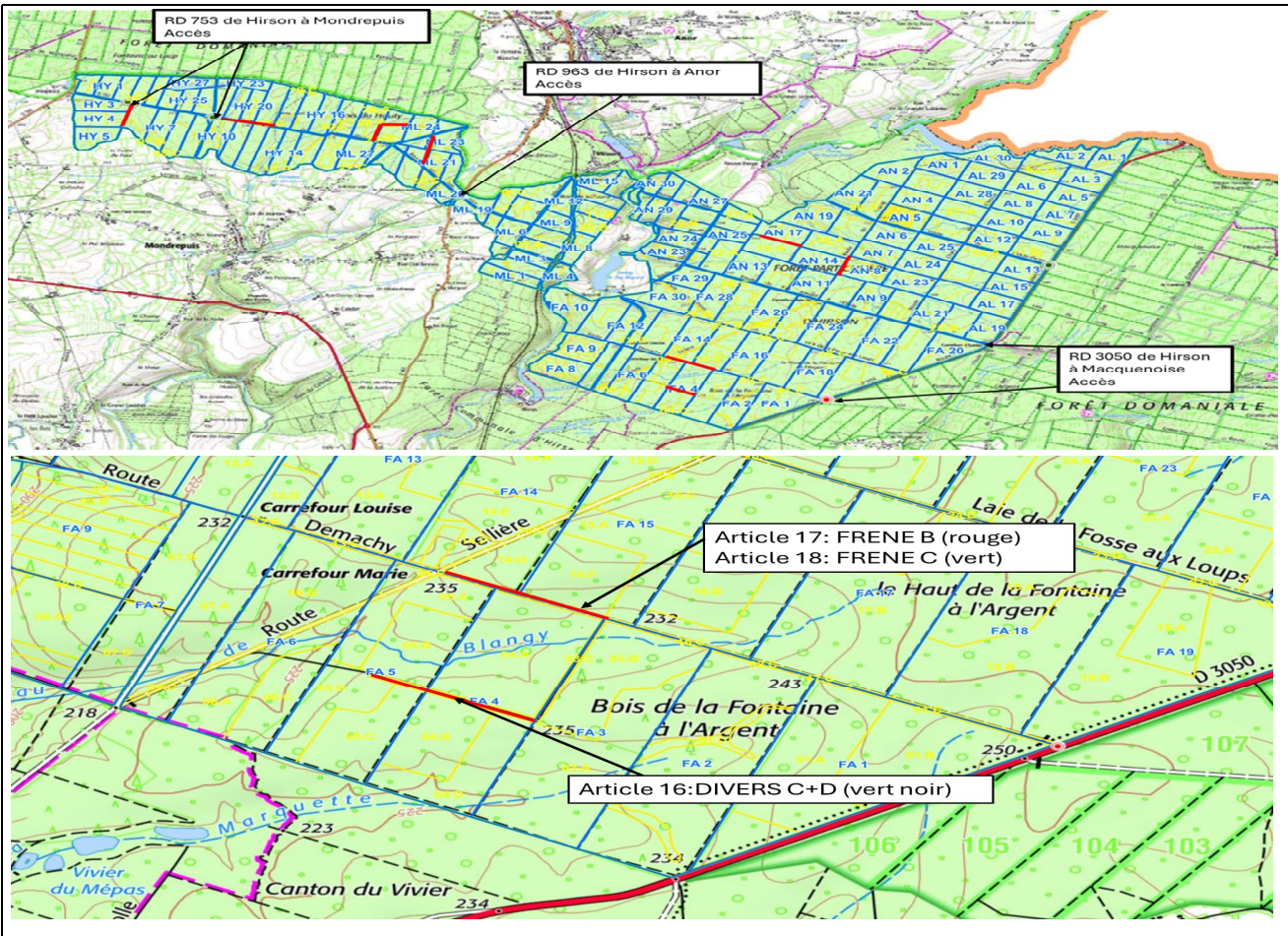

Prix de retrait :  
Prix de vente :  
Acquéreur :

Département : 02  
Essence : Frêne  
Nb grumes : 79

Propriétaire : GH HIRSON  
N° PEFC : 10-21-18/12  
Renseign. : Lucie JONET Tél 06 46 15 14 96  
Forêt : HIRSON  
Qualité : C + D + B  
Nb mesures : 197

ARTICLE N° 17

Dépôt : cf. plan  
Plaquettes : Rouge  
Vol. moyen : 2,233 m³

| Diam  | Nb  | A | AB | B      | BC | C      | CD | D      | Total   |
|-------|-----|---|----|--------|----|--------|----|--------|---------|
| 30-39 | Mes |   |    |        |    | 1      |    | 5      | 6       |
|       | Vol |   |    |        |    | 0,908  |    | 2,052  | 2,960   |
| 40-49 | Mes |   |    | 22     |    | 36     |    | 34     | 92      |
|       | Vol |   |    | 17,759 |    | 25,576 |    | 20,317 | 63,652  |
| 50-59 | Mes |   |    | 45     |    | 19     |    | 18     | 82      |
|       | Vol |   |    | 49,078 |    | 17,273 |    | 15,965 | 82,316  |
| 60-69 | Mes |   |    | 12     |    | 4      |    | 1      | 17      |
|       | Vol |   |    | 21,601 |    | 5,218  |    | 0,622  | 27,441  |
| Total | Mes |   |    | 79     |    | 60     |    | 58     | 197     |
|       | Vol |   |    | 88,439 |    | 48,975 |    | 38,956 | 176,370 |

Délais d'enlèvement : 28/02/2025  
Informations supplémentaires :

Paiement : Cf. conditions générales

Propriétaire assujetti à la TVA : oui

L'acquéreur  
Franchise de TVA : ☐ OUI ☐ NON

(Faire précéder la signature de la mention manuscrite "lu et approuvé").  
Si montant > 4000 €, option comptant-escompte : ☐ OUI ☐ NON





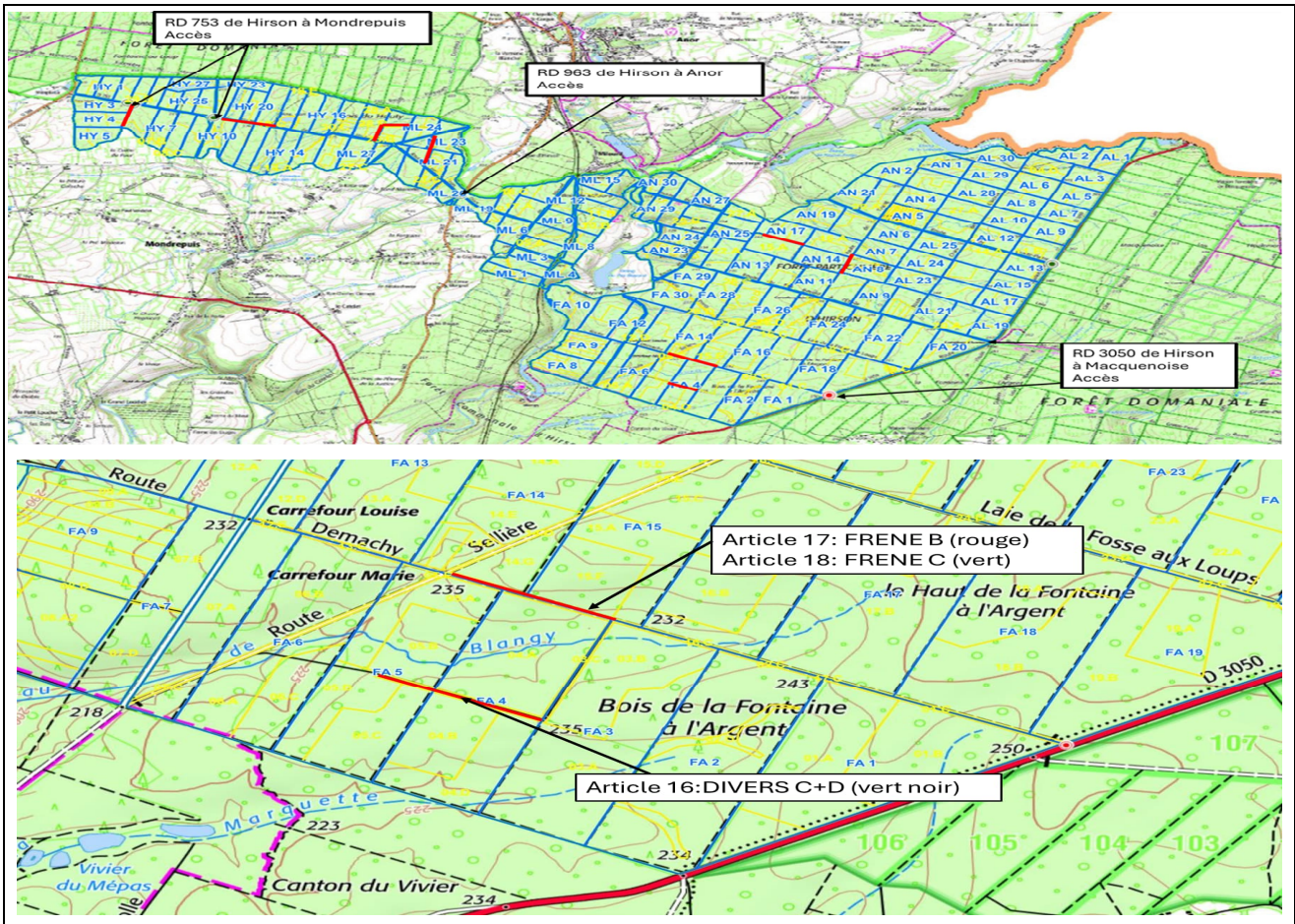

Prix de retrait :  
Prix de vente :  
Acquéreur :  
Département : 02  
Essence : Frêne  
Nb grumes : 107

Propriétaire : GH HIRSON  
N° PEFC : 10-21-18/12  
Renseign. : Lucie JONET Tél 06 46 15 14 96  
Forêt : HIRSON  
Qualité : C + D  
Nb mesures : 163

ARTICLE N° 18

Dépôt : cf. plan  
Plaquettes : Vert Noir  
Vol. moyen : 1,076 m³

| Diam  | Nb  | A | AB | B | BC | C      | CD | D      | Total   |
|-------|-----|---|----|---|----|--------|----|--------|---------|
| 20-29 | Mes |   |    |   |    | 6      |    | 22     | 28      |
|       | Vol |   |    |   |    | 3,885  |    | 9,578  | 13,463  |
| 30-39 | Mes |   |    |   |    | 65     |    | 39     | 104     |
|       | Vol |   |    |   |    | 48,908 |    | 15,098 | 64,006  |
| 40-49 | Mes |   |    |   |    | 20     |    | 4      | 24      |
|       | Vol |   |    |   |    | 23,475 |    | 3,505  | 26,980  |
| 50-59 | Mes |   |    |   |    | 3      |    | 2      | 5       |
|       | Vol |   |    |   |    | 4,765  |    | 2,194  | 6,958   |
| 60-69 | Mes |   |    |   |    | 1      |    | 1      | 2       |
|       | Vol |   |    |   |    | 2,638  |    | 1,091  | 3,729   |
| Total | Mes |   |    |   |    | 95     |    | 68     | 163     |
|       | Vol |   |    |   |    | 83,671 |    | 31,466 | 115,137 |

Délais d'enlèvement : 28/02/2025  
Informations supplémentaires :

Paiement : Cf. conditions générales

Propriétaire assujetti à la TVA : oui

L'acquéreur  
Franchise de TVA : ☐ OUI ☐ NON

(Faire précéder la signature de la mention manuscrite "lu et approuvé".)  
Si montant > 4000 €, option comptant-escompte : ☐ OUI ☐ NON





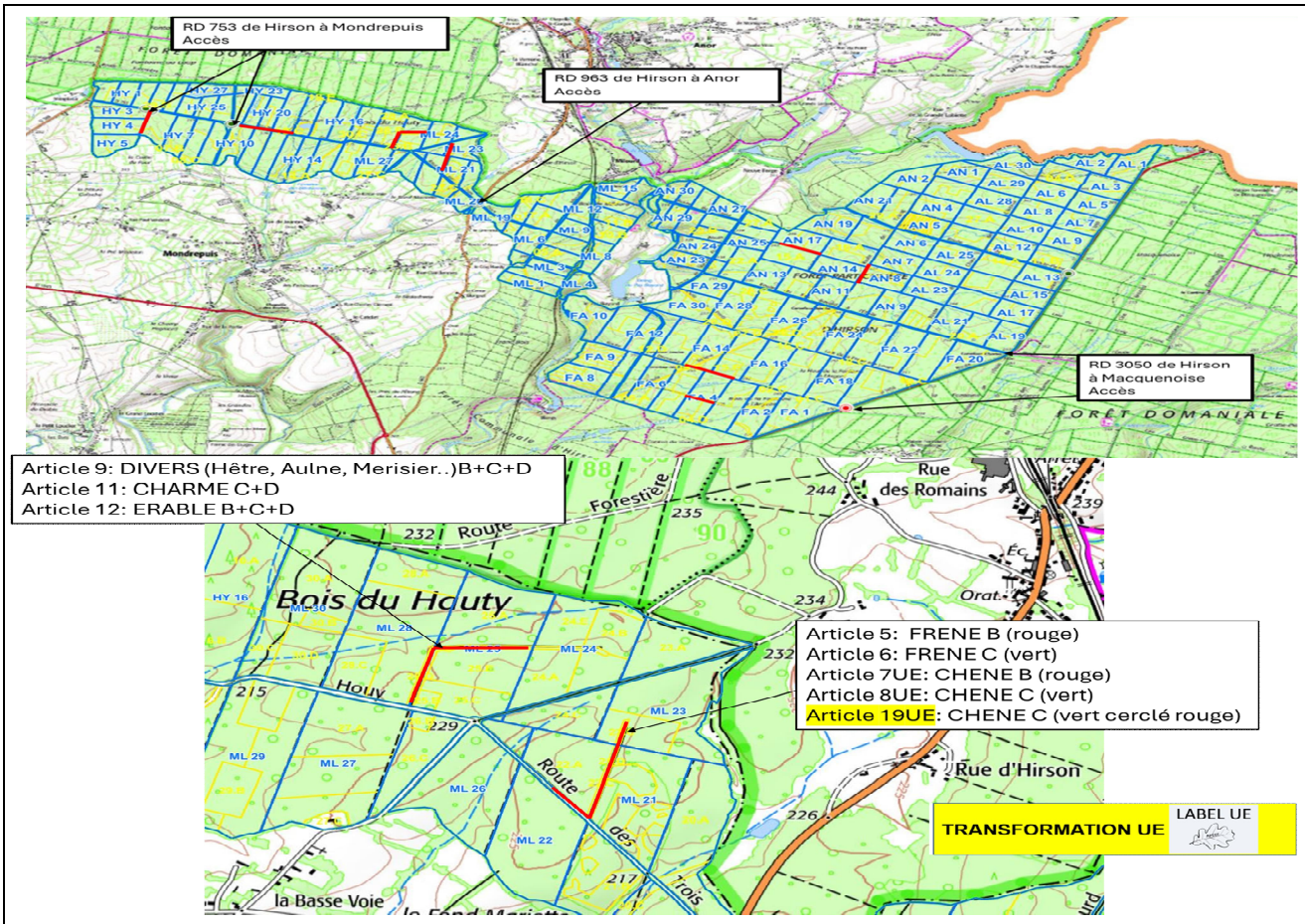

Prix de retrait :  
Prix de vente :  
Acquéreur :  
Département : 02  
Essence : Chêne  
Nb grumes : 49

Propriétaire : GF Hirson  
N° PEFC : 10-21-18/12  
Renseign. : Lucie JONET Tél 06 46 15 14 96  
Forêt : Hirson  
Qualité : D + C  
Nb mesures : 90



ARTICLE N° 19  
Dépôt : cf. plan  
Plaquettes : Rouge cerclé rouge  
Vol. moyen : 2,932 m³

| Diam  | Nb  | A | AB | B | BC | C       | CD | D      | Total   |
|-------|-----|---|----|---|----|---------|----|--------|---------|
| 40-49 | Mes |   |    |   |    |         |    | 19     | 19      |
|       | Vol |   |    |   |    |         |    | 10,571 | 10,571  |
| 50-59 | Mes |   |    |   |    | 31      |    | 17     | 48      |
|       | Vol |   |    |   |    | 65,702  |    | 13,068 | 78,770  |
| 60-69 | Mes |   |    |   |    | 17      |    | 3      | 20      |
|       | Vol |   |    |   |    | 42,689  |    | 2,939  | 45,628  |
| 70-79 | Mes |   |    |   |    | 1       |    | 1      | 2       |
|       | Vol |   |    |   |    | 2,969   |    | 1,043  | 4,013   |
| 80-89 | Mes |   |    |   |    | 1       |    |        | 1       |
|       | Vol |   |    |   |    | 4,707   |    |        | 4,707   |
| Total | Mes |   |    |   |    | 50      |    | 40     | 90      |
|       | Vol |   |    |   |    | 116,067 |    | 27,622 | 143,689 |

Délais d'enlèvement : 28/02/2025

Paiement : Cf. conditions générales

Propriétaire assujéti à la TVA : oui

Informations supplémentaires : Pour soumissionner pour ce lot labellisé UE, il est impératif d'envoyer, au plus tard le 02/12/2024, votre certificat APECF à : [agence.reims@forestiere-cdc.fr](mailto:agence.reims@forestiere-cdc.fr) et [thomas.queiroz@forestiere-cdc.fr](mailto:thomas.queiroz@forestiere-cdc.fr)

L'acquéreur  
Franchise de TVA : ☐ OUI ☐ NON

(Faire précéder la signature de la mention manuscrite "lu et approuvé").  
Si montant > 4000 €, option comptant-escompte : ☐ OUI ☐ NON



[illegible]

|            |    |
|------------|----|
| ARTICLE N° | 20 |
|------------|----|

Dépôt : cf. plan  
 Plaquettes : Rouge cerclé rouge  
 Vol. moyen : 3,091 m³

| Diam  | Nb         | A | AB | B             | BC | C            | CD | D            | Total          |
|-------|------------|---|----|---------------|----|--------------|----|--------------|----------------|
| 40-49 | Mes<br>Vol |   |    |               |    | 1<br>1,131   |    | 2<br>1,647   | 3<br>2,778     |
| 50-59 | Mes<br>Vol |   |    |               |    | 14<br>15,853 |    | 24<br>25,678 | 38<br>41,531   |
| 60-69 | Mes<br>Vol |   |    | 52<br>85,540  |    | 19<br>20,480 |    | 18<br>20,411 | 89<br>126,431  |
| 70-79 | Mes<br>Vol |   |    | 13<br>24,752  |    | 1<br>0,907   |    | 5<br>5,956   | 19<br>31,616   |
| 80-89 | Mes<br>Vol |   |    | 1<br>1,677    |    |              |    |              | 1<br>1,677     |
| Total | Mes<br>Vol |   |    | 66<br>111,970 |    | 35<br>38,372 |    | 49<br>53,692 | 150<br>204,033 |

Propriétaire assujetti à la TVA : oui

(Faire précéder la signature de la mention manuscrite "lu et approuvé").  
Si montant > 4000 €, option comptant-escompte : ☐ OUI ☐ NON





Article 20: FRENE B  
Article 21: FRENE CHENE C  
Article 22: FRENE CHENE D  
Article 23: FRENE CHENE B  
Article 24: FRENE ERABLE SYC C

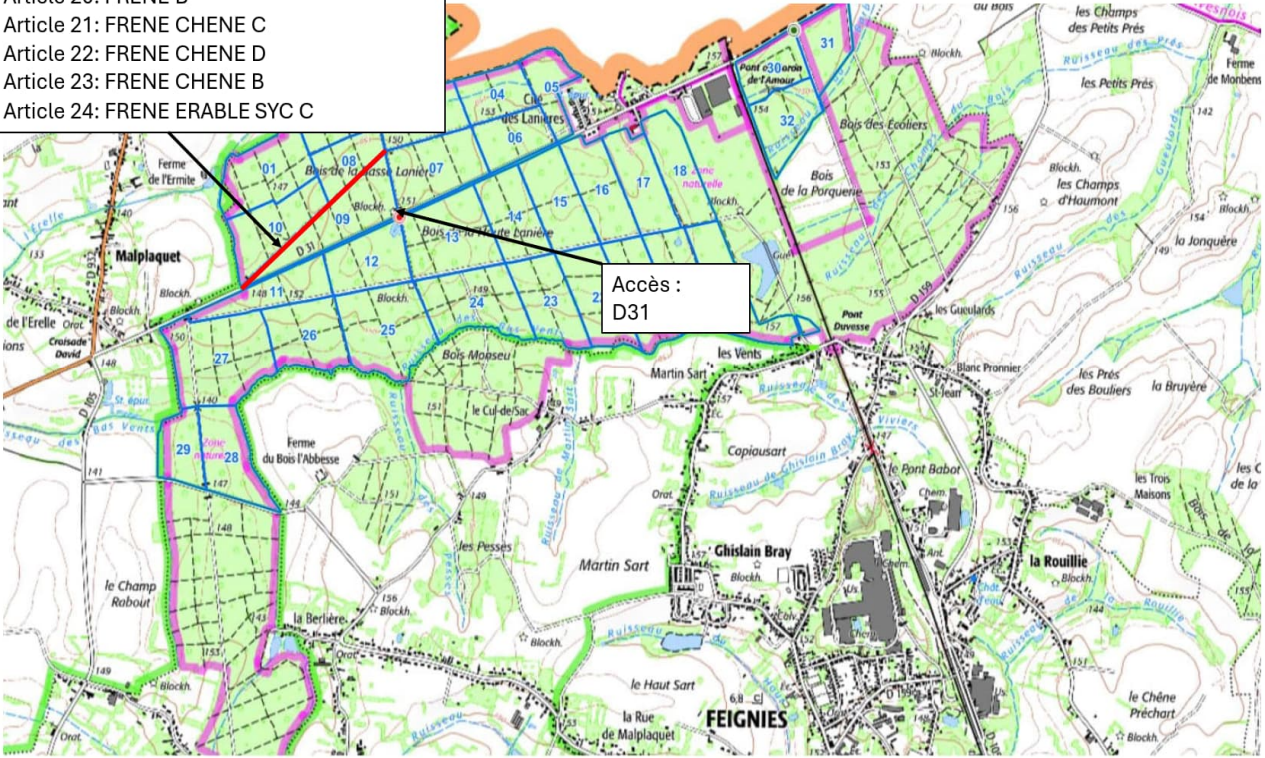

Prix de retrait :  
Prix de vente :  
Acquéreur :  
Département : 59  
Essence : Chêne + Frêne  
Nb grumes : 63

Propriétaire : GF GRANDE HAYE  
N° PEFC : 10-21-18/9  
Renseignn : Lucie JONET Tél 06 46 15 14 96  
Forêt : LANIERES  
Qualité : C + D  
Nb mesures : 113

ARTICLE N° 21

Dépôt : cf. plan  
Plaquettes : Vert cerclé bleu  
Vol. moyen : 2,448 m³

| Diam  | Nb  | Chêne |       |       | Frêne  |        |         | Total   |
|-------|-----|-------|-------|-------|--------|--------|---------|---------|
|       |     | C     | D     | Total | C      | D      | Total   |         |
| 30-39 | Mes |       |       |       |        | 2      | 2       | 2       |
|       | Vol |       |       |       |        | 0,943  | 0,943   | 0,943   |
| 40-49 | Mes |       |       |       | 2      | 17     | 19      | 19      |
|       | Vol |       |       |       | 2,013  | 19,156 | 21,169  | 21,169  |
| 50-59 | Mes | 1     |       | 1     | 50     | 22     | 72      | 73      |
|       | Vol | 1,367 |       | 1,367 | 73,186 | 21,133 | 94,319  | 95,686  |
| 60-69 | Mes |       | 1     | 1     | 11     | 4      | 15      | 16      |
|       | Vol |       | 0,664 | 0,664 | 21,120 | 5,332  | 26,451  | 27,116  |
| 70-79 | Mes |       | 1     | 1     |        |        |         | 1       |
|       | Vol |       | 3,058 | 3,058 |        |        |         | 3,058   |
| 80-89 | Mes | 1     |       | 1     |        | 1      | 1       | 2       |
|       | Vol | 1,521 |       | 1,521 |        | 4,761  | 4,761   | 6,282   |
| Total | Mes | 2     | 2     | 4     | 63     | 46     | 109     | 113     |
|       | Vol | 2,888 | 3,722 | 6,610 | 96,318 | 51,325 | 147,643 | 154,253 |

Délais d'enlèvement : 28/02/2025  
Informations supplémentaires :

Paiement : Cf. conditions générales

Propriétaire assujéti à la TVA : oui

L'acquéreur  
Franchise de TVA : ☐ OUI ☐ NON

(Faire précéder la signature de la mention manuscrite "lu et approuvé".)  
Si montant > 4000 €, option comptant-escompte : ☐ OUI ☐ NON



Article 20: FRENE B  
Article 21: FRENE CHENE C  
Article 22: FRENE CHENE D  
Article 23: FRENE CHENE B  
Article 24: FRENE ERABLE SYC C

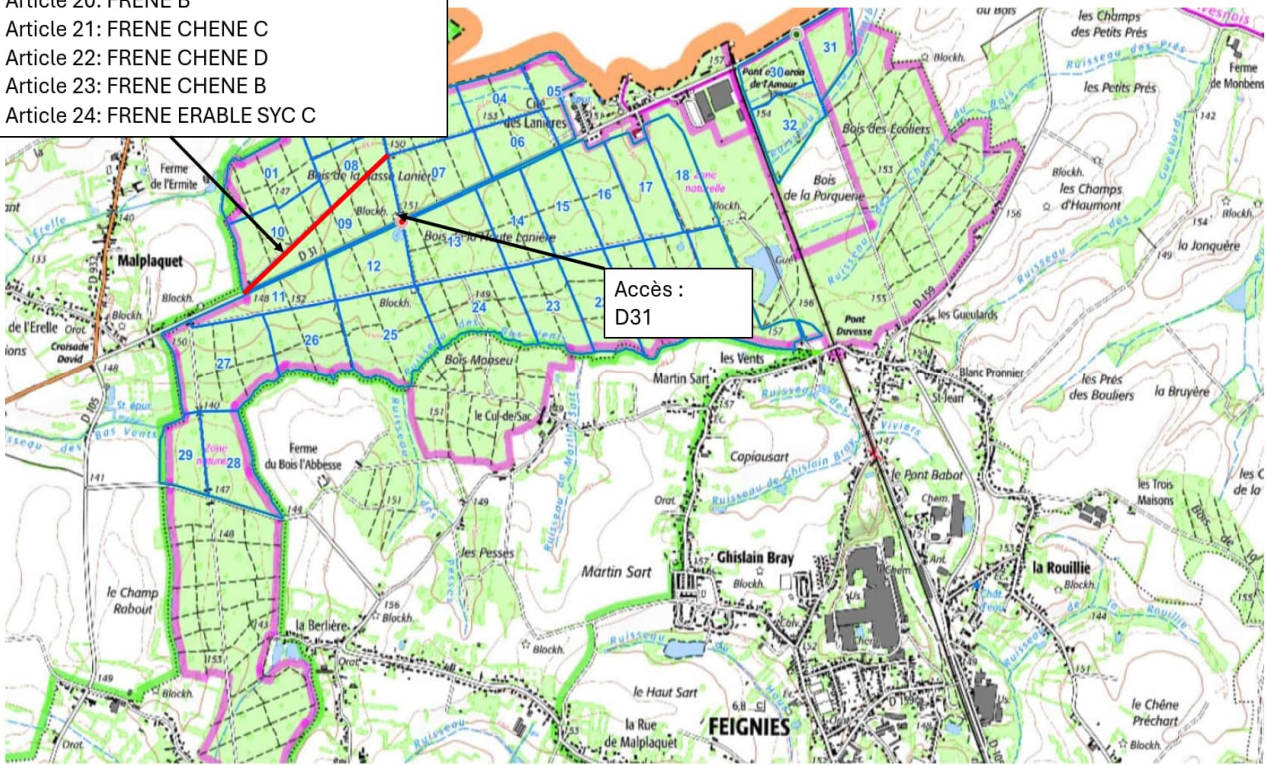

Prix de retrait :  
Prix de vente :  
Acquéreur :  
Département : 59  
Essence : Frêne  
Nb grumes : 154

Propriétaire : GF GRANDE HAYE  
N° PEFC : 10-21-18/9  
Renseign. : Lucie JONET Tél 06 46 15 14 96  
Forêt : LANIERES  
Qualité : D  
Nb mesures : 155

ARTICLE N° 22

Dépôt : cf. plan  
Plaquettes : Noir  
Vol. moyen : 0,936 m³

| Diam  | Nb  | Frêne   |         | Chêne |       | Total   |
|-------|-----|---------|---------|-------|-------|---------|
|       |     | D       | Total   | D     | Total |         |
| 20-29 | Mes | 6       | 6       |       |       | 6       |
|       | Vol | 3,871   | 3,871   |       |       | 3,871   |
| 30-39 | Mes | 98      | 98      | 1     | 1     | 99      |
|       | Vol | 77,676  | 77,676  | 0,998 | 0,998 | 78,675  |
| 40-49 | Mes | 37      | 37      |       |       | 37      |
|       | Vol | 36,876  | 36,876  |       |       | 36,876  |
| 50-59 | Mes | 11      | 11      | 1     | 1     | 12      |
|       | Vol | 20,513  | 20,513  | 0,982 | 0,982 | 21,494  |
| 60-69 | Mes | 1       | 1       |       |       | 1       |
|       | Vol | 3,153   | 3,153   |       |       | 3,153   |
| Total | Mes | 153     | 153     | 2     | 2     | 155     |
|       | Vol | 142,089 | 142,089 | 1,980 | 1,980 | 144,068 |

Délais d'enlèvement : 22/02/2025  
Informations supplémentaires :

Paiement : Cf. conditions générales

Propriétaire assujéti à la TVA : oui

L'acquéreur  
Franchise de TVA : ☐ OUI ☐ NON

(Faire précéder la signature de la mention manuscrite "lu et approuvé".)  
Si montant > 4000 €, option comptant-escompte : ☐ OUI ☐ NON





Article 20: FRENE B  
Article 21: FRENE CHENE C  
Article 22: FRENE CHENE D  
Article 23: FRENE CHENE B  
Article 24: FRENE ERABLE SYC C

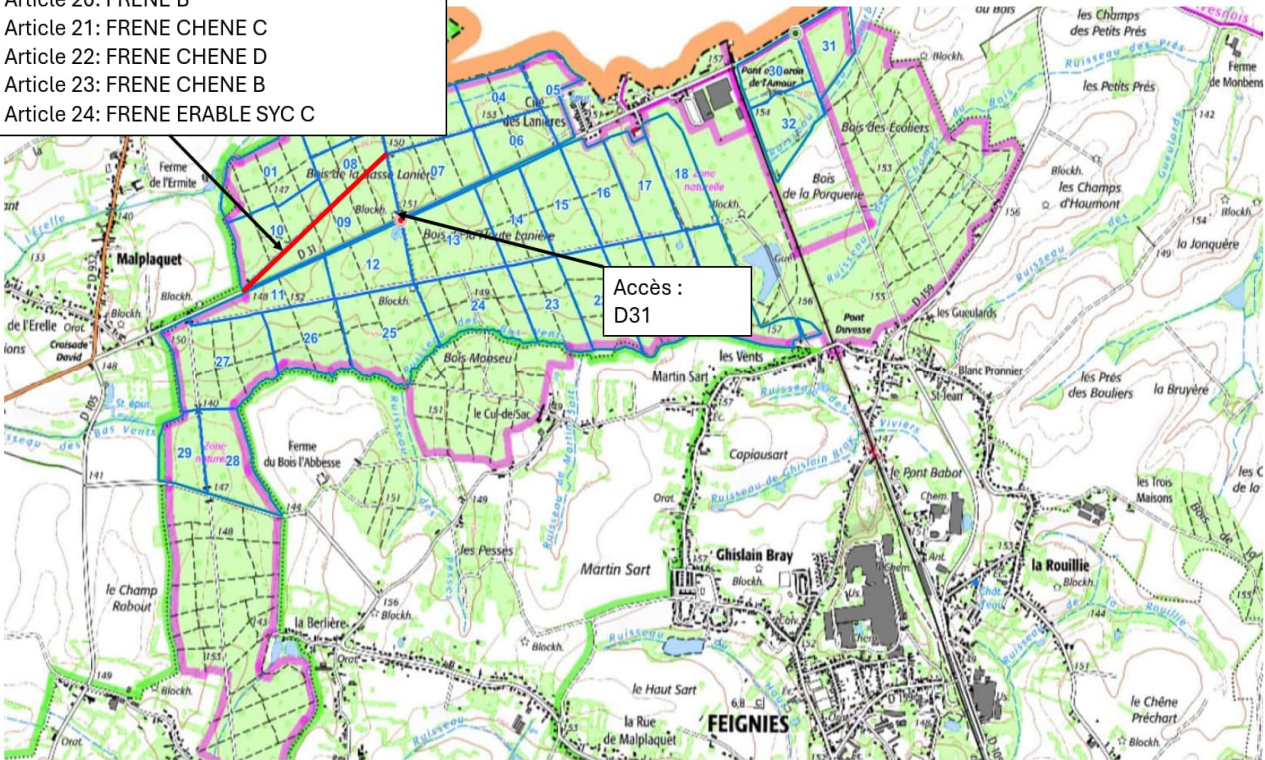

Prix de retrait :  
Prix de vente :  
Acquéreur :  
Département :  
Essence : Frêne  
Nb grumes : 66

Propriétaire : GF GRANDE HAYE  
N° PEFC : 10-21-18/9  
Renseign. : Lucie JONET Tél 06 46 15 14 96  
Forêt : LANIERES  
Qualité : B + D + C  
Nb mesures : 154

ARTICLE N° 23

Dépôt : cf. plan  
Plaquettes : Verte  
Vol. moyen : 2,288 m³

| Diam  | Nb  | Frêne  |        |        |         | Chêne |       |       |       | Total   |
|-------|-----|--------|--------|--------|---------|-------|-------|-------|-------|---------|
|       |     | B      | C      | D      | Total   | B     | C     | D     | Total |         |
| 30-39 | Mes |        | 1      | 2      | 3       |       |       |       |       | 3       |
|       | Vol |        | 1,278  | 1,704  | 2,982   |       |       |       |       | 2,982   |
| 40-49 | Mes | 8      | 19     | 21     | 48      |       | 1     |       | 1     | 49      |
|       | Vol | 6,836  | 15,035 | 17,026 | 38,897  |       | 0,698 |       | 0,698 | 39,595  |
| 50-59 | Mes | 57     | 21     | 19     | 97      | 1     |       | 1     | 2     | 99      |
|       | Vol | 64,890 | 18,117 | 20,313 | 103,320 | 0,662 |       | 0,449 | 1,111 | 104,432 |
| 60-69 | Mes |        | 2      | 1      | 3       |       |       |       |       | 3       |
|       | Vol |        | 3,465  | 0,509  | 3,974   |       |       |       |       | 3,974   |
| Total | Mes | 65     | 43     | 43     | 151     | 1     | 1     | 1     | 3     | 154     |
|       | Vol | 71,727 | 37,895 | 39,551 | 149,173 | 0,662 | 0,698 | 0,449 | 1,809 | 150,982 |

Délais d'enlèvement : 22/02/2025  
Informations supplémentaires :

Paiement : Cf. conditions générales

Propriétaire assujéti à la TVA : oui

L'acquéreur  
Franchise de TVA : ☐ OUI ☐ NON

(Faire précéder la signature de la mention manuscrite "lu et approuvé".)  
Si montant > 4000 €, option comptant-escompte : ☐ OUI ☐ NON



Article 20: FRENE B  
Article 21: FRENE CHENE C  
Article 22: FRENE CHENE D  
Article 23: FRENE CHENE B  
Article 24: FRENE ERABLE SYC C

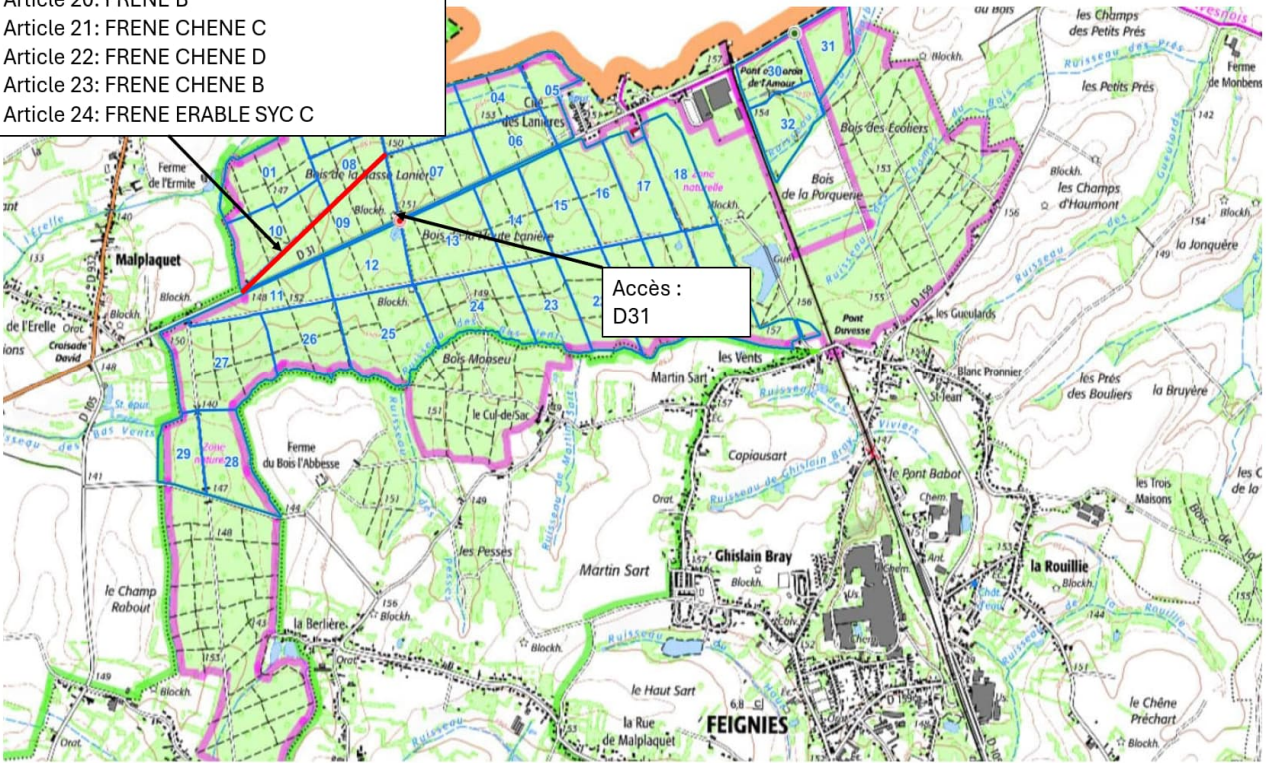

Prix de retrait :  
Prix de vente :  
Acquéreur :  
Département :  
Essence : Frêne  
Nb grumes : 175

Propriétaire : GF GRANDE HAYE  
N° PEFC : 10-21-18/9  
Renseign. : Lucie JONET Tél 06 46 15 14 96  
Forêt : LANIERES  
Qualité : D + C  
Nb mesures : 298

ARTICLE N° 24

Dépôt : cf. plan  
Plaquettes : Noir  
Vol. moyen : 1,289 m³

| Diam  | Nb  | Frêne   |        |         | Érable sycomore |       |       | Total   |
|-------|-----|---------|--------|---------|-----------------|-------|-------|---------|
|       |     | C       | D      | Total   | C               | D     | Total |         |
| 20-29 | Mes |         | 3      | 3       |                 |       |       | 3       |
|       | Vol |         | 0,764  | 0,764   |                 |       |       | 0,764   |
| 30-39 | Mes | 63      | 67     | 130     |                 | 1     | 1     | 131     |
|       | Vol | 42,468  | 36,004 | 78,472  |                 | 0,334 | 0,334 | 78,806  |
| 40-49 | Mes | 111     | 47     | 158     | 2               | 1     | 3     | 161     |
|       | Vol | 110,095 | 30,026 | 140,121 | 1,784           | 2,055 | 3,840 | 143,961 |
| 50-59 | Mes |         | 2      | 2       | 1               |       | 1     | 3       |
|       | Vol |         | 1,227  | 1,227   | 0,766           |       | 0,766 | 1,993   |
| Total | Mes | 174     | 119    | 293     | 3               | 2     | 5     | 298     |
|       | Vol | 152,563 | 68,021 | 220,584 | 2,550           | 2,390 | 4,940 | 225,524 |

Délais d'enlèvement : 22/02/2025  
Informations supplémentaires :

Paiement : Cf. conditions générales

Propriétaire assujéti à la TVA : oui

L'acquéreur  
Franchise de TVA : ☐ OUI ☐ NON

(Faire précéder la signature de la mention manuscrite "lu et approuvé".)  
Si montant > 4000 €, option comptant-escompte : ☐ OUI ☐ NON







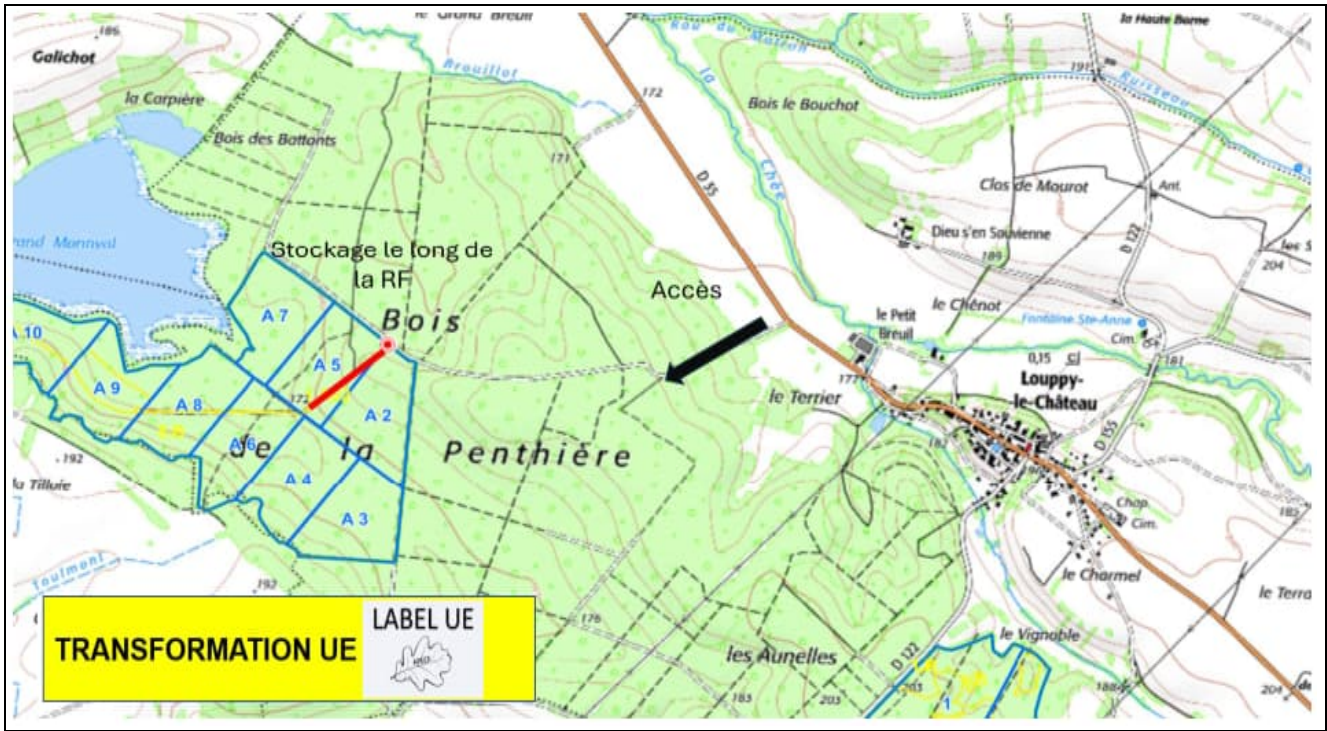

Prix de retrait :  
Prix de vente :  
Acquéreur :  
Département : 55  
Essence : Chêne  
Nb grumes : 163

Propriétaire : GF FORÊTS DURABLES  
N° PEFC : 10-21-16/505  
Renseign. : Julio BOUTRY Tél 06 20 74 74 69  
Forêt : PANTIERE  
Qualité : D + C  
Nb mesures : 289

ARTICLE N° 26

Dépôt : Le long de la route forestière  
Plaquettes : verte et noir  
Vol. moyen : 1,616 m³

**LABEL UE**



|       |     | Chêne   |        |         | Hêtre |        |        | Total   |
|-------|-----|---------|--------|---------|-------|--------|--------|---------|
| Diam  | Nb  | C       | D      | Total   | C     | D      | Total  |         |
| 20-29 | Mes | 1       | 27     | 28      |       |        |        | 28      |
|       | Vol | 0,423   | 10,081 | 10,504  |       |        |        | 10,504  |
| 30-39 | Mes | 47      | 62     | 109     | 2     | 3      | 5      | 114     |
|       | Vol | 39,882  | 28,330 | 68,212  | 1,411 | 1,813  | 3,224  | 71,436  |
| 40-49 | Mes | 52      | 35     | 87      | 2     | 7      | 9      | 96      |
|       | Vol | 60,102  | 27,952 | 88,053  | 1,869 | 11,672 | 13,541 | 101,594 |
| 50-59 | Mes | 28      | 11     | 39      | 1     | 2      | 3      | 42      |
|       | Vol | 44,641  | 12,180 | 56,821  | 1,389 | 3,053  | 4,442  | 61,263  |
| 60-69 | Mes | 7       | 2      | 9       |       |        |        | 9       |
|       | Vol | 16,257  | 2,321  | 18,578  |       |        |        | 18,578  |
| Total | Mes | 135     | 137    | 272     | 5     | 12     | 17     | 289     |
|       | Vol | 161,303 | 80,864 | 242,168 | 4,669 | 16,538 | 21,207 | 263,374 |

Délais d'enlèvement : 31/01/2025

Paiement : Cf. conditions générales

Propriétaire assujetti à la TVA : oui

Informations supplémentaires : Pas d'enlèvement par temps de pluie ou de dégel

Pour soumissionner pour ce lot labellisé UE, il est impératif d'envoyer, au plus tard le 02/12/2024, votre  
certificat APECF à : [agence.reims@forestiere-cdc.fr](mailto:agence.reims@forestiere-cdc.fr) et [thomas.queiroz@forestiere-cdc.fr](mailto:thomas.queiroz@forestiere-cdc.fr)

L'acquéreur  
Franchise de TVA : ☐ OUI ☐ NON

(Faire précéder la signature de la mention manuscrite "lu et approuvé".)  
Si montant > 4000 €, option comptant-escompte : ☐ OUI ☐ NON





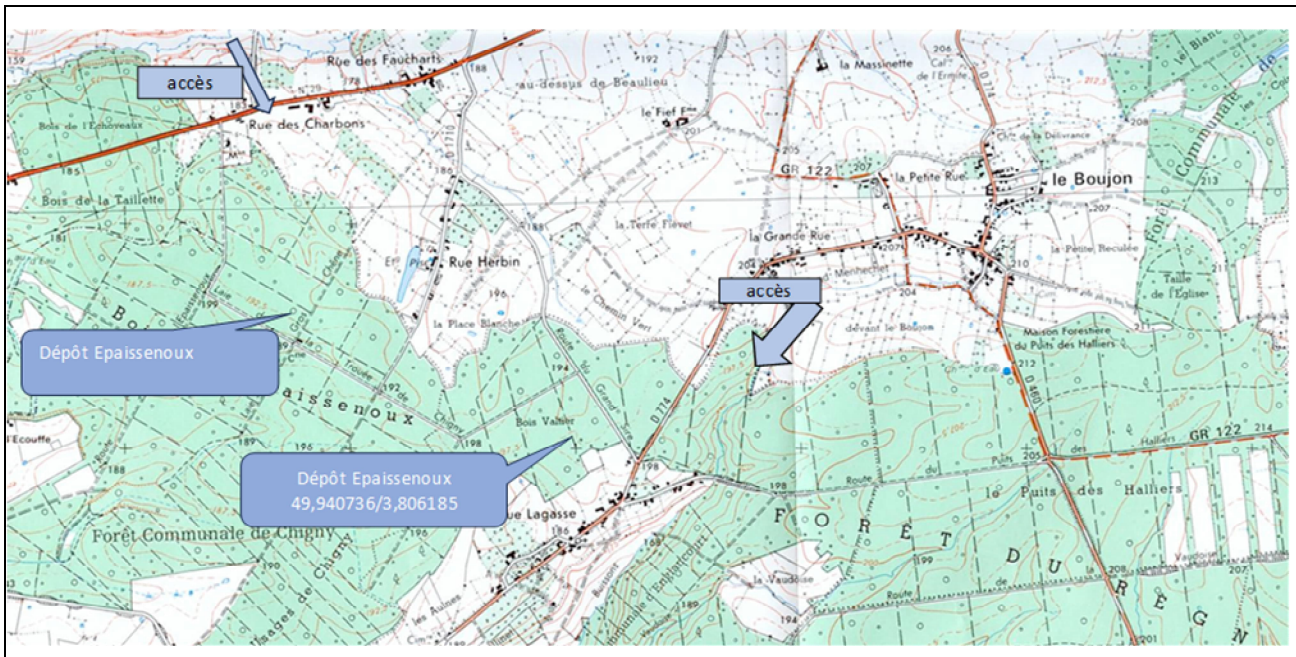

Prix de retrait :

Prix de vente :

Acquéreur :

Département : **Aisne**Essence : **sycomore**Nb grumes : **21**Propriétaire : **GF de la THERACHE**N° FSC : **IMO-FM/COC-020126**Renseign. : **Amaury LOQUET 06 82 94 69 26**Forêt : **Régnaval**Qualité : **A AB B BC C**Nb mesures : **39**

ARTICLE N° 27

Dépôt : **Epaisseaux**Plaquettes : **blanche et jaune**Vol. moyen : **1,686 m3**

| Diam         | Nb         | A            | AB           | B            | BC            | C             | CD | D | Total       |
|--------------|------------|--------------|--------------|--------------|---------------|---------------|----|---|-------------|
| 20-29        | Mes        |              |              |              |               |               |    |   |             |
|              | Vol        |              |              |              |               |               |    |   |             |
| 30-39        | Mes        |              |              |              |               | 3             |    |   | 3           |
|              | Vol        |              |              |              |               | 1,035         |    |   | 1,035       |
| 40-49        | Mes        |              |              | 3            | 8             | 11            |    |   | 22          |
|              | Vol        |              |              | 2,885        | 8,316         | 7,494         |    |   | 18,695      |
| 50-59        | Mes        | 1            | 1            | 3            | 3             | 3             |    |   | 11          |
|              | Vol        | 1,015        | 1,797        | 2,225        | 3,912         | 2,032         |    |   | 10,981      |
| 60-69        | Mes        |              |              | 1            | 1             | 1             |    |   | 3           |
|              | Vol        |              |              | 1,779        | 1,496         | 1,414         |    |   | 4,689       |
| 70-79        | Mes        |              |              |              |               |               |    |   |             |
|              | Vol        |              |              |              |               |               |    |   |             |
| 80-89        | Mes        |              |              |              |               |               |    |   |             |
|              | Vol        |              |              |              |               |               |    |   |             |
| 90-99        | Mes        |              |              |              |               |               |    |   |             |
|              | Vol        |              |              |              |               |               |    |   |             |
| 100+         | Mes        |              |              |              |               |               |    |   |             |
|              | Vol        |              |              |              |               |               |    |   |             |
| <b>Total</b> | <b>Mes</b> | <b>1</b>     | <b>1</b>     | <b>7</b>     | <b>12</b>     | <b>18</b>     |    |   | <b>39</b>   |
|              | <b>Vol</b> | <b>1,015</b> | <b>1,797</b> | <b>6,889</b> | <b>13,724</b> | <b>11,975</b> |    |   | <b>35,4</b> |

Délais d'enlèvement : **31/05/2025**Paiement : **Cf. conditions générales**Propriétaire assujetti à la TVA : **oui**Informations supplémentaires : **visites à éviter le samedi 23 novembre en raison de la chasse**

L'acquéreur

Franchise de TVA : ☐ OUI ☐ NON

(Faire précéder la signature de la mention manuscrite "lu et approuvé".)

Si montant > 4000 €, option comptant-escompte : ☐ OUI ☐ NON

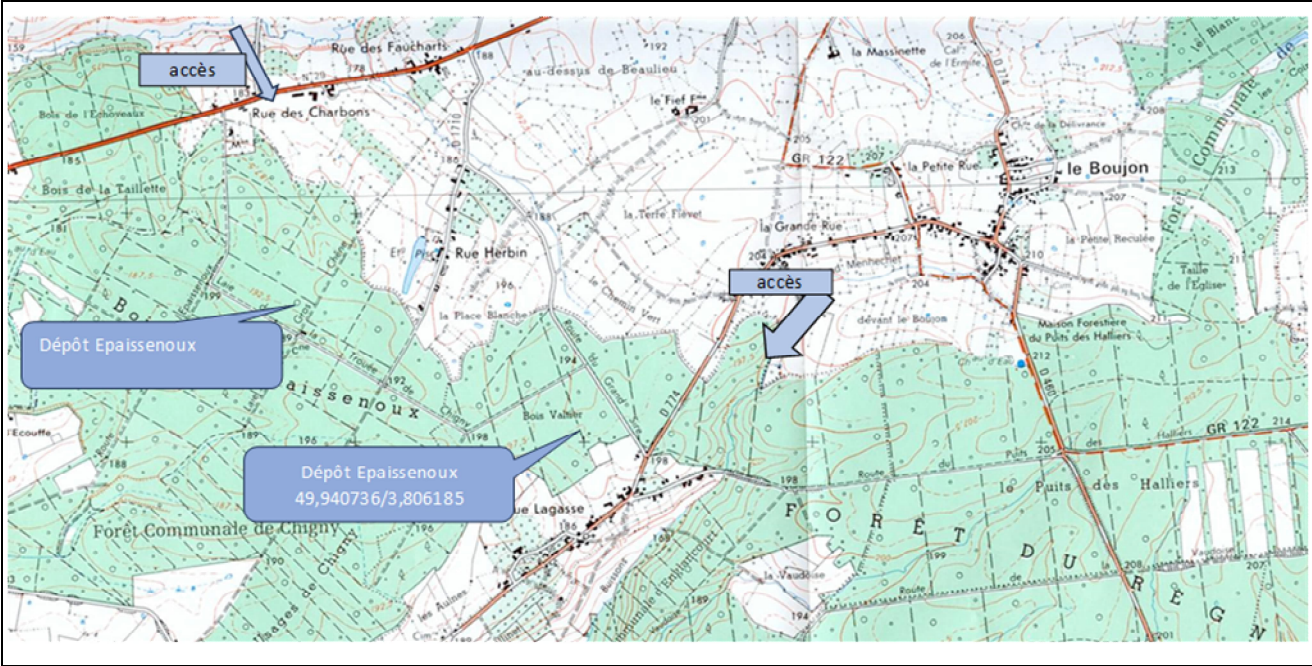

Prix de retrait :  
Prix de vente :  
Acquéreur :

Département : **Aisne**  
Essence : **Sycomore**  
Nb grumes : **62**

Propriétaire : **GF de la THERACHE**  
N° FSC : **IMO-FM/COC-020126**  
Renseign. : **Amaury LOQUET 06 82 94 69 26**  
Forêt : **Régnaval**  
Qualité : **C**  
Nb mesures : **64**

ARTICLE N° 28

Dépôt : **Epaissenoux**  
Plaquettes : **verte**  
Vol. moyen : **0,833 m3**

| Diam  | Nb         | A | AB | B | BC | C            | CD | D | Total        |
|-------|------------|---|----|---|----|--------------|----|---|--------------|
| 20-29 | Mes<br>Vol |   |    |   |    |              |    |   |              |
| 30-39 | Mes<br>Vol |   |    |   |    | 51<br>35,296 |    |   | 51<br>35,296 |
| 40-49 | Mes<br>Vol |   |    |   |    | 10<br>10,927 |    |   | 10<br>10,927 |
| 50-59 | Mes<br>Vol |   |    |   |    | 3<br>5,399   |    |   | 3<br>5,399   |
| 60-69 | Mes<br>Vol |   |    |   |    |              |    |   |              |
| 70-79 | Mes<br>Vol |   |    |   |    |              |    |   |              |
| 80-89 | Mes<br>Vol |   |    |   |    |              |    |   |              |
| 90-99 | Mes<br>Vol |   |    |   |    |              |    |   |              |
| 100+  | Mes<br>Vol |   |    |   |    |              |    |   |              |
| Total | Mes<br>Vol |   |    |   |    | 64<br>51,622 |    |   | 64<br>51,622 |

Délais d'enlèvement : 21/05/2025 Paiement : Cf. conditions générales Propriétaire assujetti à la TVA : oui

Informations supplémentaires : visites à éviter le samedi 23 novembre en raison de la chasse

L'acquéreur (Faire précéder la signature de la mention manuscrite "lu et approuvé".)  
Franchise de TVA : ☐ OUI ☐ NON Si montant > 4000 €, option comptant-escompte : ☐ OUI ☐ NON







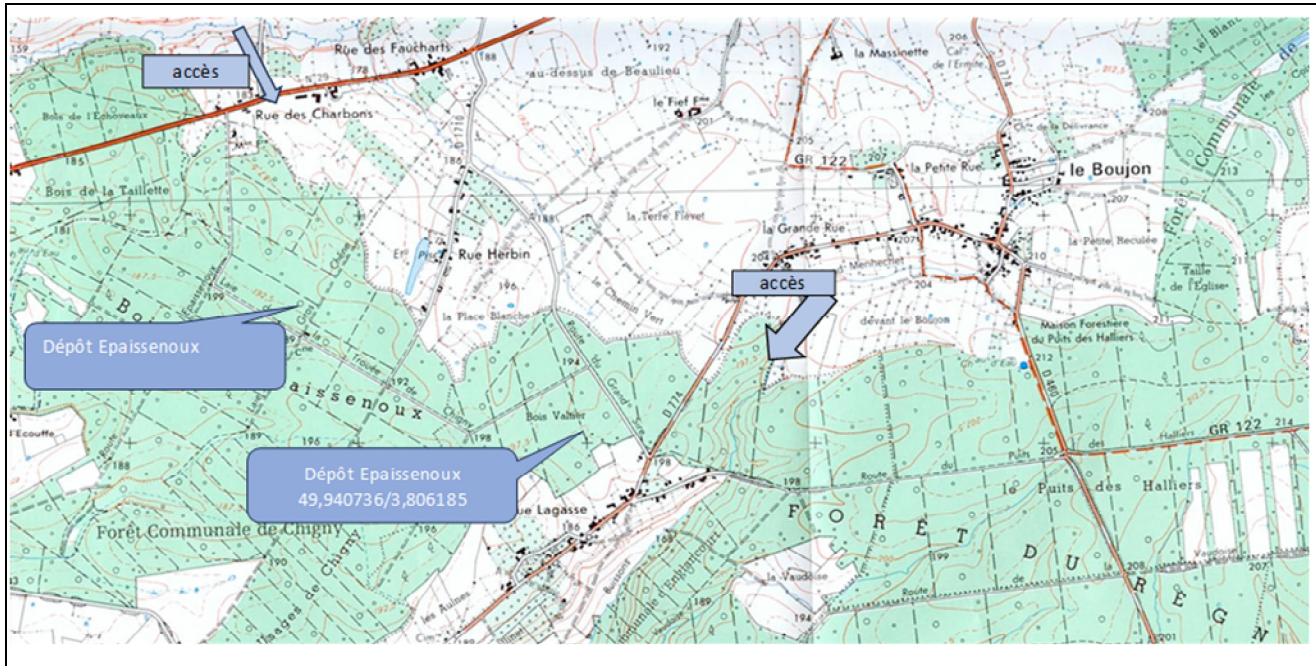

Prix de retrait :  
Prix de vente :  
Acquéreur :  
Département : **Aisne**  
Essence : **frêne**  
Nb grumes : **60**

Propriétaire : **GF de la THERACHE**  
N° FSC : **IMO-FM/COC-020126**  
Renseign. : **Amaury LOQUET 06 82 94 69 26**  
Forêt : **Régnaval**  
Qualité : **B**  
Nb mesures : **96**

ARTICLE N° 30

Dépôt : **Epaisseaux**  
Plaquettes : **rouges**  
Vol. moyen : **2,654 m3**

| Diam  | Nb         | A | AB | B             | BC           | C            | CD | D | Total         |
|-------|------------|---|----|---------------|--------------|--------------|----|---|---------------|
| 20-29 | Mes<br>Vol |   |    |               |              |              |    |   |               |
| 30-39 | Mes<br>Vol |   |    |               |              |              |    |   |               |
| 40-49 | Mes<br>Vol |   |    | 10<br>13,248  | 6<br>3,213   | 4<br>1,941   |    |   | 20<br>18,402  |
| 50-59 | Mes<br>Vol |   |    | 30<br>58,272  | 6<br>4,947   | 11<br>7,824  |    |   | 47<br>71,043  |
| 60-69 | Mes<br>Vol |   |    | 15<br>40,562  | 3<br>4,666   | 5<br>5,944   |    |   | 23<br>51,172  |
| 70-79 | Mes<br>Vol |   |    | 6<br>18,646   |              |              |    |   | 6<br>18,646   |
| 80-89 | Mes<br>Vol |   |    |               |              |              |    |   |               |
| 90-99 | Mes<br>Vol |   |    |               |              |              |    |   |               |
| 100+  | Mes<br>Vol |   |    |               |              |              |    |   |               |
| Total | Mes<br>Vol |   |    | 61<br>130,728 | 15<br>12,826 | 20<br>15,709 |    |   | 96<br>159,263 |

Délais d'enlèvement : **31/05/2025**Paiement : **Cf. conditions générales**Propriétaire assujetti à la TVA : **oui**Informations supplémentaires : **visites à éviter le samedi 23 novembre en raison de la chasse**

L'acquéreur  
Franchise de TVA : ☐ OUI ☐ NON

(Faire précéder la signature de la mention manuscrite "lu et approuvé".)  
Si montant > 4000 €, option comptant-escompte : ☐ OUI ☐ NON





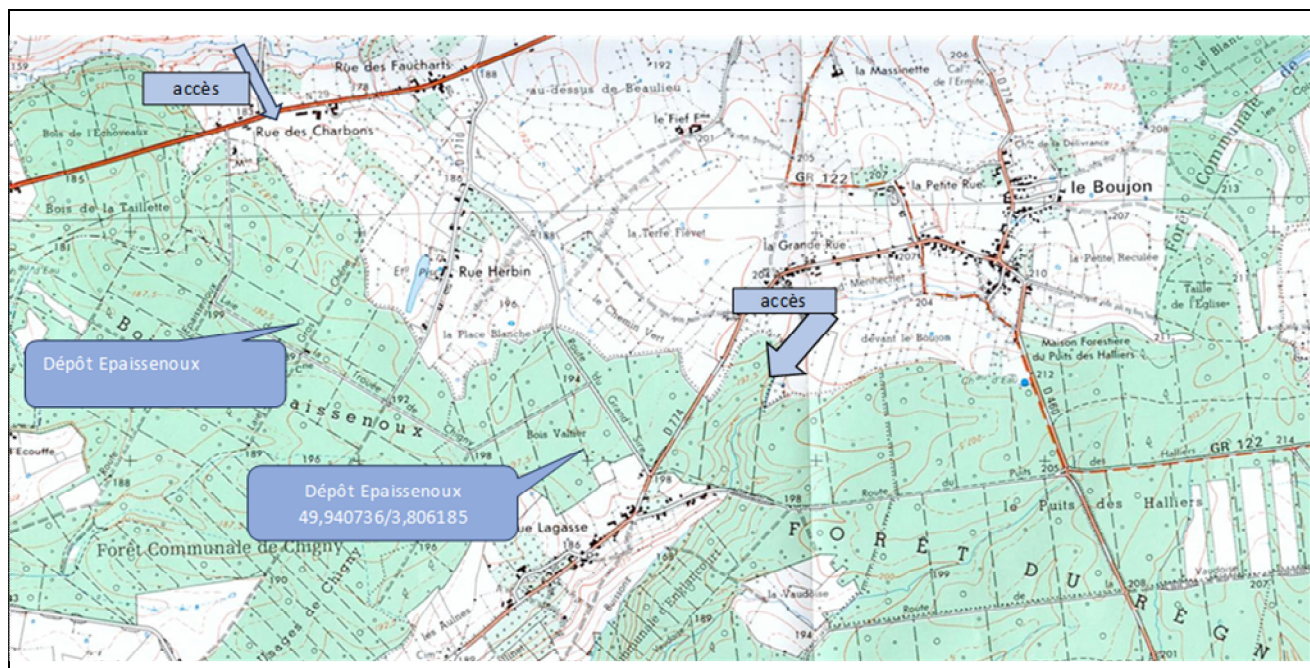

|                   |              |
|-------------------|--------------|
| Prix de retrait : |              |
| Prix de vente :   |              |
| Acquéreur :       |              |
| Département :     | <b>Aisne</b> |
| Essence :         | <b>frêne</b> |
| Nb grumes :       | <b>216</b>   |

Propriétaire : **GF de la THIERACHE**  
N° FSC : **IMO-FM/COC-020126**  
Renseign. : **Amaury LOQUET 06 82 94 69 26**  
Forêt : **Régnaval**  
Qualité : **B BC C**  
Nb mesures : **427**

## ARTICLE N° 31

Dépôt : **Epaissenoux**  
Plaquettes : **jaunes**  
Vol. moyen : **1,679 m3**

| Diam         | Nb                 | A | AB | B                      | BC                  | C                      | CD | D | Total                 |
|--------------|--------------------|---|----|------------------------|---------------------|------------------------|----|---|-----------------------|
| 20-29        | Mes<br>Vol         |   |    |                        |                     |                        |    |   |                       |
| 30-39        | Mes<br>Vol         |   |    | 1<br>0,86              | 4<br>2,565          | 82<br>47,463           |    |   | 8<br>50,88            |
| 40-49        | Mes<br>Vol         |   |    | 94<br>86,814           | 67<br>56,352        | 102<br>70,716          |    |   | 26<br>213,88          |
| 50-59        | Mes<br>Vol         |   |    | 47<br>62,234           | 9<br>10,813         | 16<br>15,454           |    |   | 7<br>88,50            |
| 60-69        | Mes<br>Vol         |   |    | 3<br>4,594             |                     | 1<br>2,256             |    |   | <br>6,85              |
| 70-79        | Mes<br>Vol         |   |    | 1<br>2,469             |                     |                        |    |   | <br>2,46              |
| 80-89        | Mes<br>Vol         |   |    |                        |                     |                        |    |   |                       |
| 90-99        | Mes<br>Vol         |   |    |                        |                     |                        |    |   |                       |
| 100+         | Mes<br>Vol         |   |    |                        |                     |                        |    |   |                       |
| <b>Total</b> | <b>Mes<br/>Vol</b> |   |    | <b>146<br/>156,971</b> | <b>80<br/>69,73</b> | <b>201<br/>135,889</b> |    |   | <b>427<br/>362,59</b> |

Délais d'enlèvement : 31/05/2025

**Païement : Cf. conditions générales**

Propriétaire assujetti à la TVA : **oui**

Informations supplémentaires : **visites à éviter le samedi 23 novembre en raison de la chasse**

L'acquéreur  
Franchise de TVA : ☐ OUI ☐ NON

(Faire précéder la signature de la mention manuscrite "lu et approuvé".)  
Si montant > 4000 €, option comptant-escompte : ☐ OUI ☐ NON



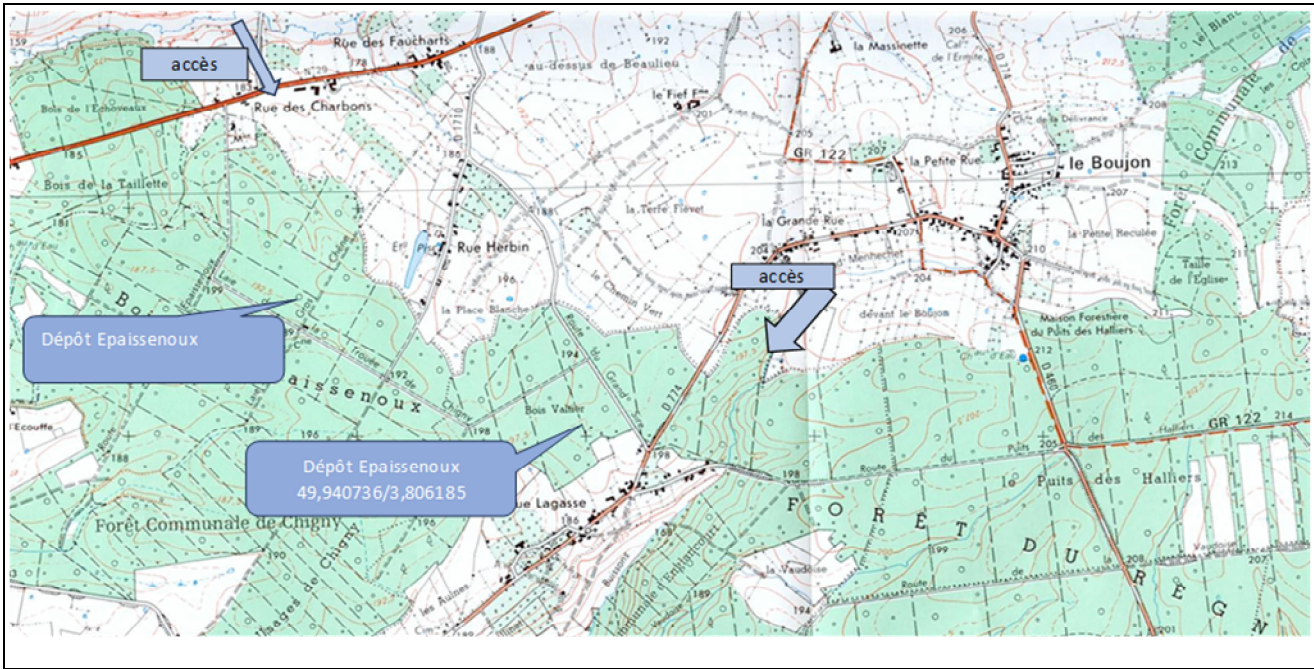

Prix de retrait :  
Prix de vente :  
Acquéreur :  
Département : **Aisne**  
Essence : **frêne**  
Nb grumes : **71**

Propriétaire : **GF de la THERACHE**  
N° FSC : **IMO-FM/COC-020126**  
Renseign. : **Amaury LOQUET 06 82 94 69 26**  
Forêt : **Régnaval**  
Qualité : **B**  
Nb mesures : **117**

ARTICLE N° 32

Dépôt : **Epaissenoux**  
Plaquettes : **rouges**  
Vol. moyen : **2,963 m3**

| Diam  | Nb  | A | AB | B       | BC     | C      | CD | D | Total   |
|-------|-----|---|----|---------|--------|--------|----|---|---------|
| 20-29 | Mes |   |    |         |        |        |    |   |         |
|       | Vol |   |    |         |        |        |    |   |         |
| 30-39 | Mes |   |    |         |        |        |    |   |         |
|       | Vol |   |    |         |        |        |    |   |         |
| 40-49 | Mes |   |    | 4       | 7      | 4      |    |   | 15      |
|       | Vol |   |    | 6,988   | 5,225  | 1,315  |    |   | 13,528  |
| 50-59 | Mes |   |    | 35      | 10     | 10     |    |   | 55      |
|       | Vol |   |    | 68,095  | 9,136  | 9,370  |    |   | 86,601  |
| 60-69 | Mes |   |    | 24      | 5      | 9      |    |   | 38      |
|       | Vol |   |    | 67,812  | 4,835  | 11,611 |    |   | 84,258  |
| 70-79 | Mes |   |    | 8       |        | 1      |    |   | 9       |
|       | Vol |   |    | 24,278  |        | 1,693  |    |   | 25,971  |
| 80-89 | Mes |   |    |         |        |        |    |   |         |
|       | Vol |   |    |         |        |        |    |   |         |
| 90-99 | Mes |   |    |         |        |        |    |   |         |
|       | Vol |   |    |         |        |        |    |   |         |
| 100+  | Mes |   |    |         |        |        |    |   |         |
|       | Vol |   |    |         |        |        |    |   |         |
| Total | Mes |   |    | 71      | 22     | 24     |    |   | 117     |
|       | Vol |   |    | 167,173 | 19,196 | 23,989 |    |   | 210,358 |

Délais d'enlèvement : **31/05/2025**  
Informations supplémentaires : **visites à éviter le samedi 23 novembre en raison de la chasse**

Paiement : **Cf. conditions générales**

Propriétaire assujetti à la TVA : **oui**

L'acquéreur  
Franchise de TVA : ☐ OUI ☐ NON

(Faire précéder la signature de la mention manuscrite "lu et approuvé".)  
Si montant > 4000 €, option comptant-escompte : ☐ OUI ☐ NON





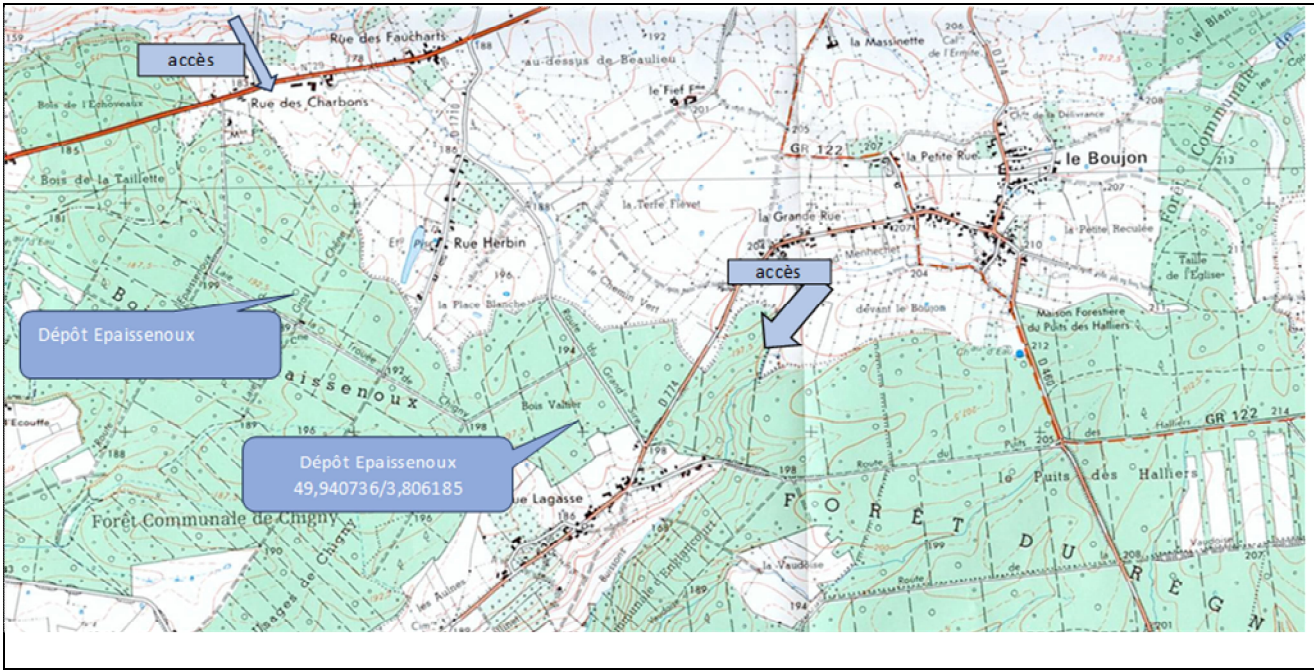

Prix de retrait :  
Prix de vente :  
Acquéreur :  
Département : **Aisne**  
Essence : **frêne**  
Nb grumes : **126**

Propriétaire : **GF de la THERACHE**  
N° FSC : **IMO-FM/COC-020126**  
Renseign. : **Amaury LOQUET 06 82 94 69 26**  
Forêt : **Régnaval**  
Qualité : **B BC C**  
Nb mesures : **250**

ARTICLE N° 33

Dépôt : **Epaisseaux**  
Plaquettes : **jaunes**  
Vol. moyen : **2,001 m3**

| Diam  | Nb         | A | AB | B             | BC           | C             | CD | D | Total          |
|-------|------------|---|----|---------------|--------------|---------------|----|---|----------------|
| 20-29 | Mes<br>Vol |   |    |               |              |               |    |   |                |
| 30-39 | Mes<br>Vol |   |    |               | 2<br>1,075   | 36<br>18,996  |    |   | 38<br>20,071   |
| 40-49 | Mes<br>Vol |   |    | 44<br>41,218  | 27<br>22,819 | 48<br>34,185  |    |   | 119<br>98,222  |
| 50-59 | Mes<br>Vol |   |    | 29<br>42,255  | 15<br>22,188 | 31<br>32,136  |    |   | 75<br>96,579   |
| 60-69 | Mes<br>Vol |   |    | 6<br>11,435   | 6<br>11,764  | 3<br>6,651    |    |   | 15<br>29,850   |
| 70-79 | Mes<br>Vol |   |    | 3<br>7,417    |              |               |    |   | 3<br>7,417     |
| 80-89 | Mes<br>Vol |   |    |               |              |               |    |   |                |
| 90-99 | Mes<br>Vol |   |    |               |              |               |    |   |                |
| 100+  | Mes<br>Vol |   |    |               |              |               |    |   |                |
| Total | Mes<br>Vol |   |    | 82<br>102,325 | 50<br>57,846 | 118<br>91,968 |    |   | 250<br>252,139 |

Délais d'enlèvement : **31/05/2025**

Paiement : **Cf. conditions générales**

Propriétaire assujetti à la TVA : **oui**

Informations supplémentaires : **visites à éviter le samedi 23 novembre en raison de la chasse**

L'acquéreur  
Franchise de TVA : ☐ OUI ☐ NON

(Faire précéder la signature de la mention manuscrite "lu et approuvé".)  
Si montant > 4000 €, option comptant-escompte : ☐ OUI ☐ NON



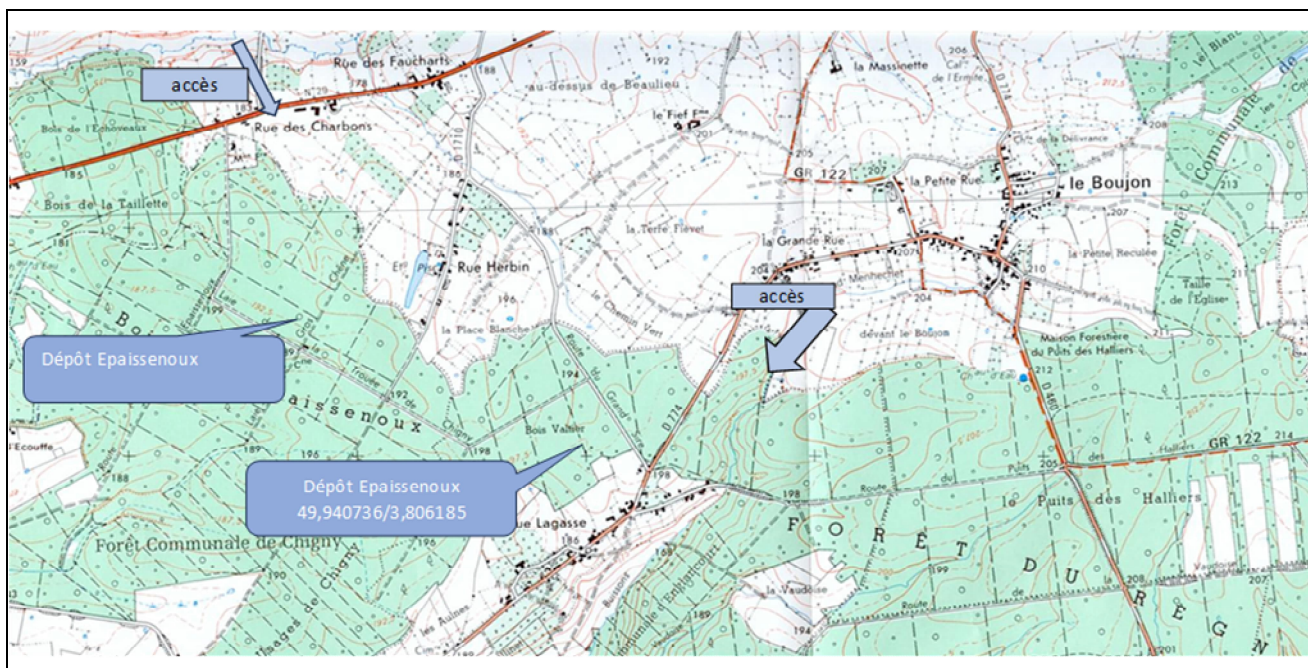

Prix de retrait :  
Prix de vente :  
Acquéreur :  
Département : **Aisne**  
Essence : **frêne**  
Nb grumes : **26**

Propriétaire : **GF de la THERACHE**  
N° FSC : **IMO-FM/COC-020126**  
Renseign. : **Amaury LOQUET 06 82 94 69 26**  
Forêt : **Régnaval**  
Qualité : **A AB B BC C**  
Nb mesures : **53**

ARTICLE N° 34

Dépôt : **Epaisseaux**  
Plaquettes : **blanches**  
Vol. moyen : **1,696 m3**

| Diam  | Nb         | A          | AB           | B | BC         | C            | CD     | D      | Total        |
|-------|------------|------------|--------------|---|------------|--------------|--------|--------|--------------|
| 20-29 | Mes<br>Vol |            |              |   |            |              |        |        |              |
| 30-39 | Mes<br>Vol |            |              |   |            | 8<br>4,221   |        |        | 8<br>4,221   |
| 40-49 | Mes<br>Vol | 7<br>8,491 | 15<br>11,895 |   | 4<br>2,507 | 12<br>6,573  |        |        | 38<br>29,466 |
| 50-59 | Mes<br>Vol | 2<br>3,539 | 2<br>4,602   |   | 1<br>0,892 | 2<br>1,387   |        |        | 7<br>10,420  |
| 60-69 | Mes<br>Vol |            |              |   |            |              |        |        |              |
| 70-79 | Mes<br>Vol |            |              |   |            |              |        |        |              |
| 80-89 | Mes<br>Vol |            |              |   |            |              |        |        |              |
| 90-99 | Mes<br>Vol |            |              |   |            |              |        |        |              |
| 100+  | Mes<br>Vol |            |              |   |            |              |        |        |              |
| Total | Mes<br>Vol | 9<br>12,03 | 17<br>16,497 |   | 5<br>3,399 | 22<br>12,181 | 0<br>0 | 0<br>0 | 53<br>44,107 |

Délais d'enlèvement : 31/05/2025

Paiement : Cf. conditions générales

Propriétaire assujetti à la TVA : oui

Informations supplémentaires : visites à éviter le samedi 23 novembre en raison de la chasse

L'acquéreur  
Franchise de TVA : ☐ OUI ☐ NON

(Faire précéder la signature de la mention manuscrite "lu et approuvé".)  
Si montant > 4000 €, option comptant-escompte : ☐ OUI ☐ NON





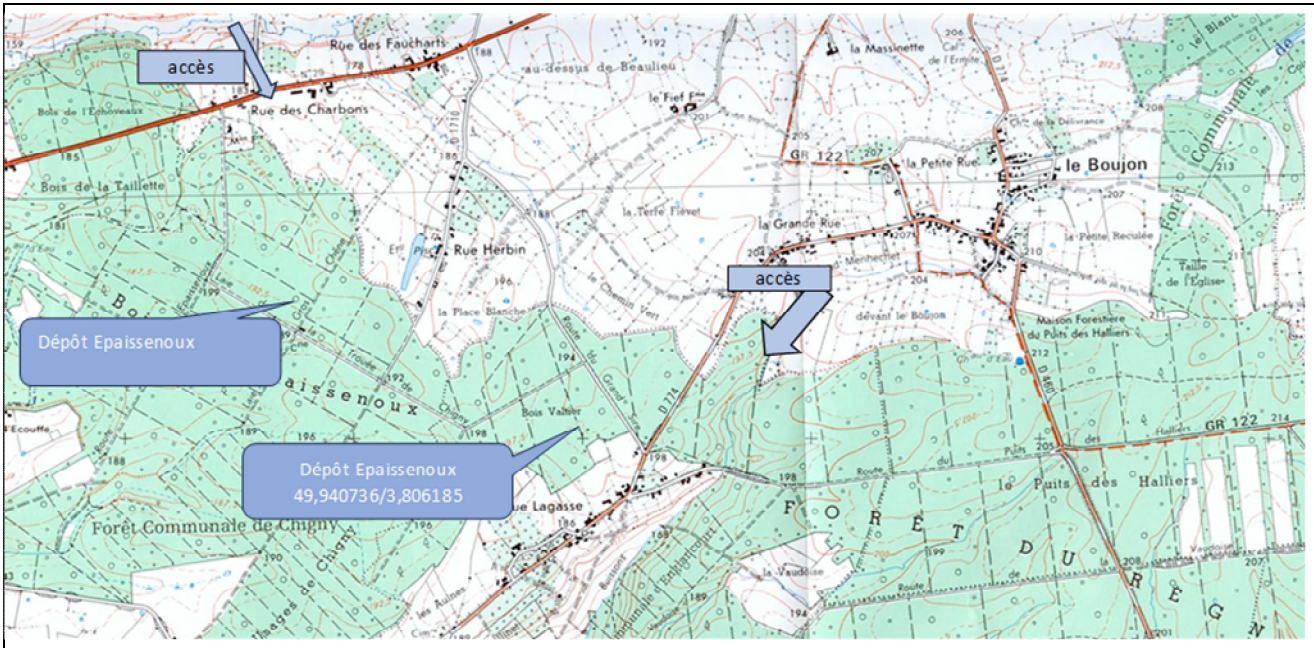

Prix de retrait :  
Prix de vente :  
Acquéreur :  
Département : **Aisne**  
Essence : **frêne**  
Nb grumes : **332**

Propriétaire : **GF de la THERACHE**  
N° FSC : **IMO-FM/COC-020126**  
Renseign. : **Amaury LOQUET 06 82 94 69 26**  
Forêt : **Régnaval**  
Qualité : **C**  
Nb mesures : **371**

ARTICLE N° 35

Dépôt : **Epaisseaux**  
Plaquettes : **vertes**  
Vol. moyen : **0,881 m3**

| Diam  | Nb  | A | AB | B | BC | C       | CD | D | Total   |
|-------|-----|---|----|---|----|---------|----|---|---------|
| 20-29 | Mes |   |    |   |    | 72      |    |   | 72      |
|       | Vol |   |    |   |    | 37,568  |    |   | 37,568  |
| 30-39 | Mes |   |    |   |    | 254     |    |   | 254     |
|       | Vol |   |    |   |    | 206,075 |    |   | 206,075 |
| 40-49 | Mes |   |    |   |    | 32      |    |   | 32      |
|       | Vol |   |    |   |    | 29,851  |    |   | 29,851  |
| 50-59 | Mes |   |    |   |    | 11      |    |   | 11      |
|       | Vol |   |    |   |    | 15,447  |    |   | 15,447  |
| 60-69 | Mes |   |    |   |    | 2       |    |   | 2       |
|       | Vol |   |    |   |    | 3,482   |    |   | 3,482   |
| 70-79 | Mes |   |    |   |    |         |    |   |         |
|       | Vol |   |    |   |    |         |    |   |         |
| 80-89 | Mes |   |    |   |    |         |    |   |         |
|       | Vol |   |    |   |    |         |    |   |         |
| 90-99 | Mes |   |    |   |    |         |    |   |         |
|       | Vol |   |    |   |    |         |    |   |         |
| 100+  | Mes |   |    |   |    |         |    |   |         |
|       | Vol |   |    |   |    |         |    |   |         |
| Total | Mes |   |    |   |    | 371     |    |   | 371     |
|       | Vol |   |    |   |    | 292,42  |    |   | 292,423 |

Délais d'enlèvement :

31/05/2025

Paiement : **Cf. conditions générales**

Propriétaire assujetti à la TVA : **oui**

Informations supplémentaires :

**visites à éviter le samedi 23 novembre en raison de la chasse**

L'acquéreur  
Franchise de TVA : ☐ OUI ☐ NON

(Faire précéder la signature de la mention manuscrite "lu et approuvé".)  
Si montant > 4000 €, option comptant-escompte : ☐ OUI ☐ NON



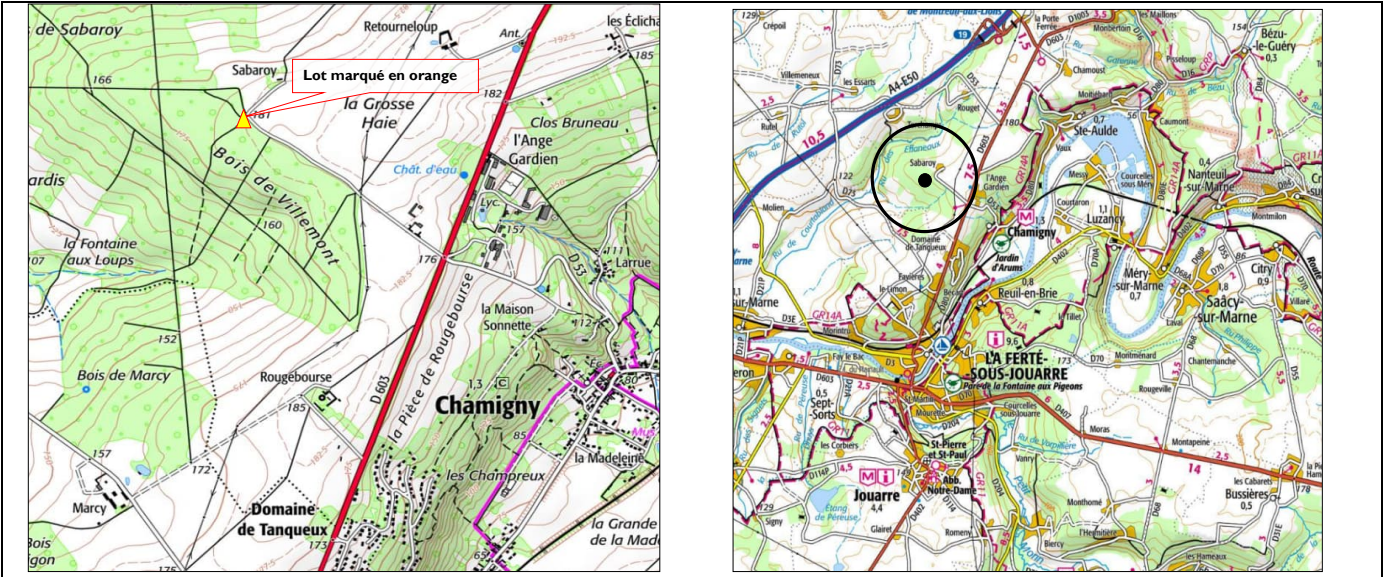

Prix de retrait :  
Prix de vente :  
Acquéreur :

Département : **Seine et Marne (77)**  
Essence : **Frêne, Hêtre, Châtaignier**  
Nb grumes : **20**

Propriétaire : GF de Marcy  
N° PEFC : 10-21-14/42  
Renseign. : B. Leduc - 06.86.23.09.38  
Forêt : Bois de Villemont  
Qualité : C CD  
Nb mesures : 22 billions

ARTICLE N° 36

Dépôt : **Grumes Peinture Orange**  
Plaquettes : Non  
Vol. moyen : 1,202 m3

| Diam  | Nb  | FRENE |       | HETRE |       | CHATAIGNIER |        | TOTAL GENERAL |
|-------|-----|-------|-------|-------|-------|-------------|--------|---------------|
|       |     | C     | Total | C     | Total | CD          | Total  |               |
| 20-29 | Mes |       |       |       |       |             | 2      | 2             |
|       | Vol |       |       |       |       | 0,883       | 0,883  | 0,883         |
| 30-39 | Mes | 4     | 4     |       |       | 7           | 7      | 11            |
|       | Vol | 2,358 | 2,358 |       |       | 6,342       | 6,342  | 8,700         |
| 40-49 | Mes | 4     | 4     |       |       | 2           | 2      | 6             |
|       | Vol | 5,211 | 5,211 |       |       | 2,900       | 2,900  | 8,111         |
| 50-59 | Mes | 1     | 1     |       |       |             |        | 1             |
|       | Vol | 1,616 | 1,616 |       |       |             |        | 1,616         |
| 60-69 | Mes |       | 0     | 1     | 1     | 1           | 1      | 2             |
|       | Vol |       | 0,000 | 2,743 | 2,743 | 1,979       | 1,979  | 4,722         |
| 70-79 | Mes |       |       |       |       |             |        |               |
|       | Vol |       |       |       |       |             |        |               |
| 80-89 | Mes |       |       |       |       |             |        |               |
|       | Vol |       |       |       |       |             |        |               |
| 90-99 | Mes |       |       |       |       |             |        |               |
|       | Vol |       |       |       |       |             |        |               |
| 100+  | Mes |       |       |       |       |             |        |               |
|       | Vol |       |       |       |       |             |        |               |
| Total | Mes | 9     | 9     | 1     | 1     | 12          | 12     | 22            |
|       | Vol | 9,185 | 9,185 | 2,743 | 2,743 | 12,104      | 12,104 | 24,032        |

Délais d'enlèvement : 15/04/2025      Paiement : Cf. conditions générales      Propriétaire assujéti à la TVA : oui

Informations supplémentaires : Attention : plusieurs articles sur le même dépôt. Code barrière à demander. Prévenir avant chaque enlèvement.  
Après enlèvement, le sol sera remis en état et les places de dépôt seront laissées propres, débarrassées des purges et déchets divers.

L'acquéreur  
Franchise de TVA : ☐ OUI ☐ NON

(Faire précéder la signature de la mention manuscrite "lu et approuvé".)  
Si montant > 4000 €, option comptant-escompte : ☐ OUI ☐ NON





VENTE DE BOIS ABATTU DU 03/12/2024 - Article 37

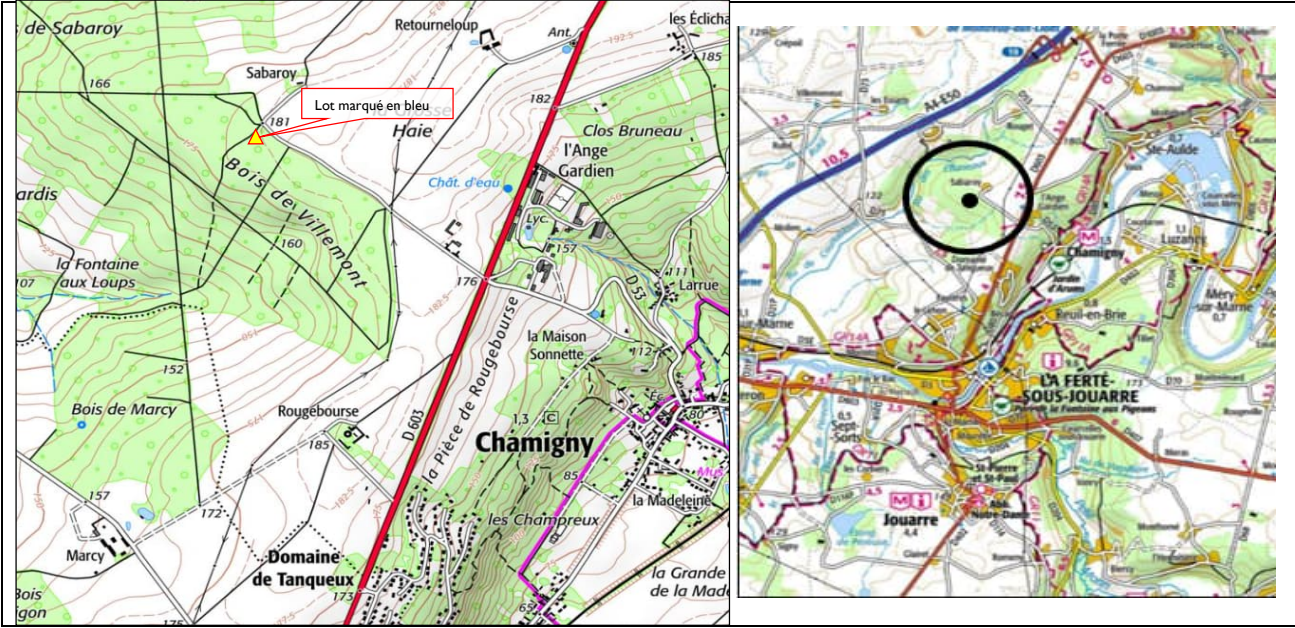

|                                   |                                       |                               |
|-----------------------------------|---------------------------------------|-------------------------------|
| Prix de retrait :                 | Propriétaire : GF de Marcy            | ARTICLE N° 37                 |
| Prix de vente :                   | N° PEFC : 10-21-14/42                 |                               |
| Acquéreur :                       | Renseign. : B. Leduc - 06.86.23.09.38 | Dépôt : Grumes Peinture Bleue |
| Département : Seine et Marne (77) | Forêt : Bois de Villemont             | Plaquettes : Non              |
| Essence : Chêne                   | Qualité : B                           | Vol. moyen : 2,806 m3         |
| Nb grumes : 32                    | Nb mesures : 33 billons               |                               |

| Diam  | Nb  | A | AB | B      | BC | C | CD | D | Total  |
|-------|-----|---|----|--------|----|---|----|---|--------|
| 20-29 | Mes |   |    |        |    |   |    |   | 0      |
|       | Vol |   |    |        |    |   |    |   | 0,000  |
| 30-39 | Mes |   |    |        |    |   |    |   | 0      |
|       | Vol |   |    |        |    |   |    |   | 0,000  |
| 40-49 | Mes |   |    | 1      |    |   |    |   | 1      |
|       | Vol |   |    | 0,681  |    |   |    |   | 0,681  |
| 50-59 | Mes |   |    | 3      |    |   |    |   | 3      |
|       | Vol |   |    | 7,952  |    |   |    |   | 7,952  |
| 60-69 | Mes |   |    | 22     |    |   |    |   | 22     |
|       | Vol |   |    | 57,067 |    |   |    |   | 57,067 |
| 70-79 | Mes |   |    | 5      |    |   |    |   | 5      |
|       | Vol |   |    | 16,61  |    |   |    |   | 16,610 |
| 80-89 | Mes |   |    | 2      |    |   |    |   | 2      |
|       | Vol |   |    | 7,479  |    |   |    |   | 7,479  |
| 90-99 | Mes |   |    |        |    |   |    |   | 0      |
|       | Vol |   |    |        |    |   |    |   | 0,000  |
| 100+  | Mes |   |    |        |    |   |    |   | 0      |
|       | Vol |   |    |        |    |   |    |   | 0,000  |
| Total | Mes |   |    | 33     |    |   |    |   | 33     |
|       | Vol |   |    | 89,789 |    |   |    |   | 89,789 |

Délais d'enlèvement : 15/04/2025 Paiement : Cf. conditions générales Propriétaire assujetti à la TVA : oui

Informations supplémentaires : Attention : plusieurs articles sur le même dépôt. Code barrière à demander. Prévenir avant chaque enlèvement.  
Après enlèvement, le sol sera remis en état et les places de dépôt seront laissées propres, débarrassées des purges et déchets divers.

L'acquéreur (Faire précéder la signature de la mention manuscrite "lu et approuvé".)  
Franchise de TVA : ☐ OUI ☐ NON Si montant > 4000 €, option comptant-escompte : ☐ OUI ☐ NON



VENTE DE BOIS ABATTU DU 03/12/2024 - Article 38

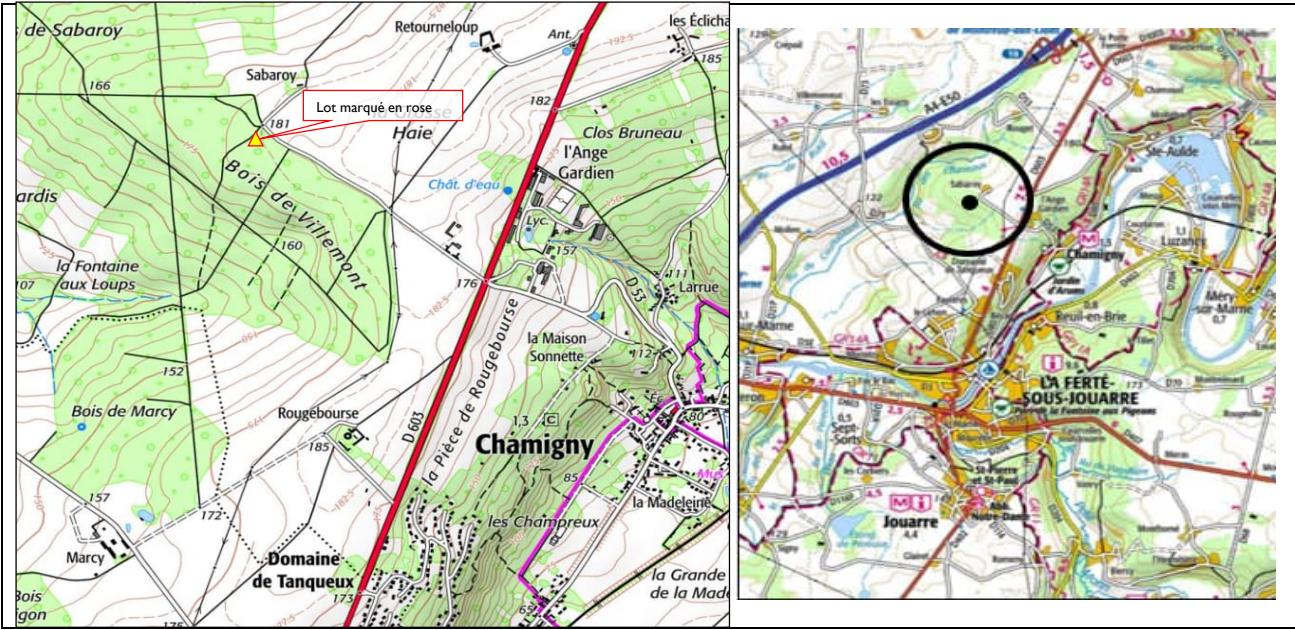

Prix de retrait :  
Prix de vente :  
Acquéreur :

Département : **Seine et Marne (77)**  
Essence : **Chêne**  
Nb grumes : **132**

Propriétaire : GF de Marcy  
N° PEFC : 10-21-14/42  
Renseign. : B. Leduc - 06.86.23.09.38  
Forêt : Bois de Villemont  
Qualité : BC D  
Nb mesures : 151 billons

ARTICLE N° 38

Dépôt : **Grumes Peinture Rose**  
Plaquettes : Non  
Vol. moyen : 1,741 m3

| Diam  | Nb  | A | AB | B | BC      | C | CD | D     | Total   |
|-------|-----|---|----|---|---------|---|----|-------|---------|
| 20-29 | Mes |   |    |   | 2       |   |    |       | 2       |
|       | Vol |   |    |   | 0,655   |   |    |       | 0,655   |
| 30-39 | Mes |   |    |   | 22      |   |    |       | 22      |
|       | Vol |   |    |   | 18,044  |   |    |       | 18,044  |
| 40-49 | Mes |   |    |   | 60      |   |    | 2     | 62      |
|       | Vol |   |    |   | 85,386  |   |    | 2,724 | 88,110  |
| 50-59 | Mes |   |    |   | 49      |   |    |       | 49      |
|       | Vol |   |    |   | 85,308  |   |    |       | 85,308  |
| 60-69 | Mes |   |    |   | 13      |   |    | 3     | 16      |
|       | Vol |   |    |   | 30,62   |   |    | 7,01  | 37,630  |
| 70-79 | Mes |   |    |   |         |   |    |       |         |
|       | Vol |   |    |   |         |   |    |       |         |
| 80-89 | Mes |   |    |   |         |   |    |       |         |
|       | Vol |   |    |   |         |   |    |       |         |
| 90-99 | Mes |   |    |   |         |   |    |       |         |
|       | Vol |   |    |   |         |   |    |       |         |
| 100+  | Mes |   |    |   |         |   |    |       |         |
|       | Vol |   |    |   |         |   |    |       |         |
| Total | Mes | 0 | 0  | 0 | 146     | 0 | 0  | 5     | 151     |
|       | Vol | 0 | 0  | 0 | 220,013 | 0 | 0  | 9,734 | 229,747 |

Délais d'enlèvement : **15/04/2025**

Paiement : **Cf. conditions générales**

Propriétaire assujetti à la TVA : **oui**

Informations supplémentaires : **Attention : plusieurs articles sur le même dépôt. Code barrière à demander. Prévenir avant chaque enlèvement. Après enlèvement, le sol sera remis en état et les places de dépôt seront laissées propres, débarassées des purges et déchets divers.**

L'acquéreur  
Franchise de TVA : ☐ OUI ☐ NON

(Faire précéder la signature de la mention manuscrite "lu et approuvé".)  
Si montant > 4000 €, option comptant-escompte : ☐ OUI ☐ NON





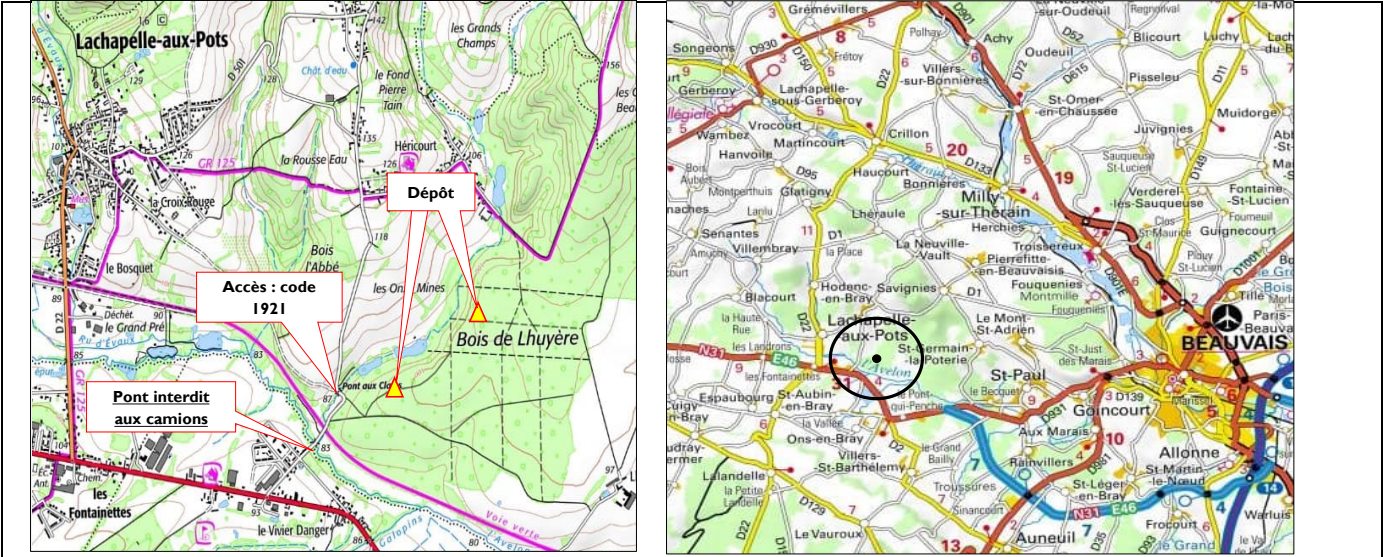

Prix de retrait :  
Prix de vente :  
Acquéreur :  
Département : **Oise (60)**  
Essence : **Chêne, Hêtre**  
Nb grumes : **131**

Propriétaire : GF de Lhuyère  
N° PEFC : Non  
Renseign. : M. Minotte - 06.11.96.94.38  
Forêt : Bois de Lhuyère  
Qualité : C D  
Nb mesures : 147 Billons

ARTICLE N° 39

Dépôt : **Voir plan ci-avant**  
Plaquettes : Non, n° à la culée à la peinture  
Vol. moyen : 1,644 m3

|       |            | Chêne |    |   |    |                |    |              |                | Hêtre |    |   |    |            |    |   |            | TOTAL<br>GENERAL |
|-------|------------|-------|----|---|----|----------------|----|--------------|----------------|-------|----|---|----|------------|----|---|------------|------------------|
| Diam  | Nb         | A     | AB | B | BC | C              | CD | D            | Total          | A     | AB | B | BC | C          | CD | D | Total      |                  |
| 20-29 | Mes<br>Vol |       |    |   |    | 2<br>0,441     |    |              | 2<br>0,441     |       |    |   |    |            |    |   |            | 2<br>0,441       |
| 30-39 | Mes<br>Vol |       |    |   |    | 41<br>33,231   |    | 2<br>1,329   | 43<br>34,560   |       |    |   |    |            |    |   |            | 43<br>34,560     |
| 40-49 | Mes<br>Vol |       |    |   |    | 44<br>64,748   |    | 17<br>23,486 | 61<br>88,234   |       |    |   |    |            |    |   |            | 61<br>88,234     |
| 50-59 | Mes<br>Vol |       |    |   |    | 23<br>45,510   |    | 6<br>11,051  | 29<br>56,561   |       |    |   |    | 1<br>2,817 |    |   | 1<br>2,817 | 30<br>59,378     |
| 60-69 | Mes<br>Vol |       |    |   |    | 7<br>21,289    |    | 2<br>4,343   | 9<br>25,632    |       |    |   |    |            |    |   |            | 9<br>25,632      |
| 70-79 | Mes<br>Vol |       |    |   |    | 1<br>3,733     |    |              | 1<br>3,733     |       |    |   |    | 1<br>3,446 |    |   | 1<br>3,446 | 2<br>7,179       |
| 80-89 | Mes<br>Vol |       |    |   |    |                |    |              |                |       |    |   |    |            |    |   |            |                  |
| 90-99 | Mes<br>Vol |       |    |   |    |                |    |              |                |       |    |   |    |            |    |   |            |                  |
| 100+  | Mes<br>Vol |       |    |   |    |                |    |              |                |       |    |   |    |            |    |   |            |                  |
| Total | Mes<br>Vol |       |    |   |    | 118<br>168,952 |    | 27<br>40,209 | 145<br>209,161 |       |    |   |    | 2<br>6,263 |    |   | 2<br>6,263 | 147<br>215,424   |

Délais d'enlèvement : **15/04/2025**

Paiement : **Cf. conditions générales**

Propriétaire assujéti à la TVA : **oui**

Informations supplémentaires : **Attention : Piste et dépôt neufs. Prévenir avant chaque enlèvement le propriétaire au 06.49.15.90.57**  
Après l'enlèvement, le sol sera remis en état et les places de dépôt seront laissées propres, débarrassées des purges et déchets divers.

L'acquéreur

Franchise de TVA : ☐ OUI ☐ NON

(Faire précéder la signature de la mention manuscrite "lu et approuvé".)

Si montant > 4000 €, option comptant-escompte : ☐ OUI ☐ NON



VENTE DE BOIS ABATTU DU 03/12/2024 - Article 40

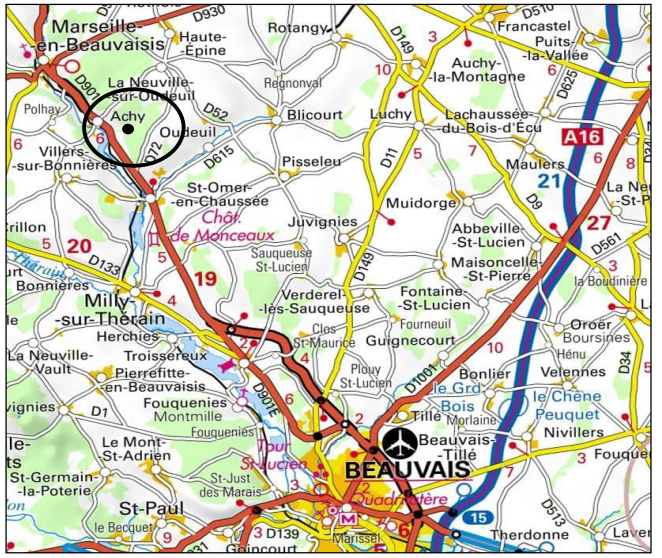
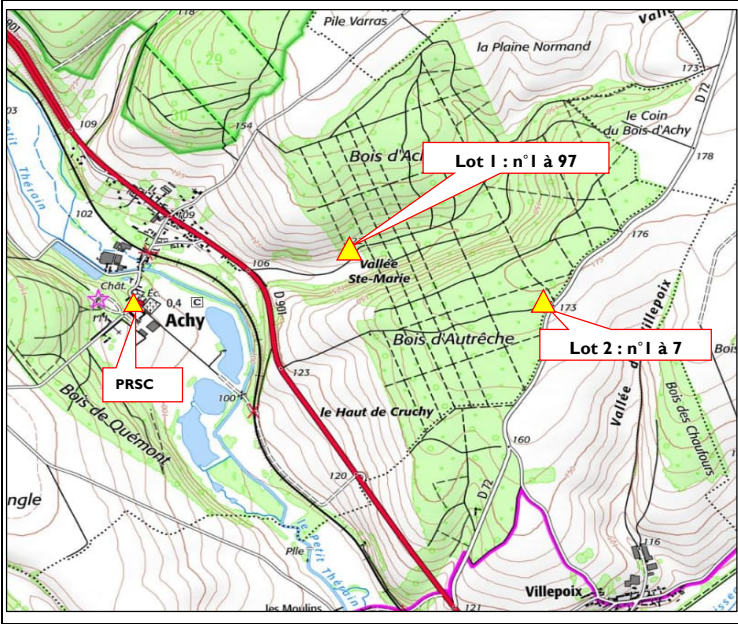

Prix de retrait :  
Prix de vente :  
Acquéreur :  
Département : **Oise (60)**  
Essence : **Chêne**  
Nb grumes : **103**

Propriétaire : Consorts Allavoine-Wibaux  
N° PEFC : 10-21-18/1447  
Renseign. : M. Minotte - 06.11.96.94.38  
Forêt : Bois d'Achy  
Qualité : BC D  
Nb mesures : 110 Billons

ARTICLE N° 40

Dépôt : **Voir plan ci-avant**  
Plaquettes : Non, n° à la culée à la peinture rose fluo  
Vol. moyen : 1,800 m3

| Diam  | Nb         | A | AB | B | BC             | C | CD | D          | Total          |
|-------|------------|---|----|---|----------------|---|----|------------|----------------|
| 20-29 | Mes<br>Vol |   |    |   |                |   |    |            |                |
| 30-39 | Mes<br>Vol |   |    |   | 31<br>28,213   |   |    | 2<br>1,633 | 33<br>29,846   |
| 40-49 | Mes<br>Vol |   |    |   | 39<br>60,145   |   |    | 3<br>3,844 | 42<br>63,989   |
| 50-59 | Mes<br>Vol |   |    |   | 20<br>46,238   |   |    | 2<br>3,511 | 22<br>49,749   |
| 60-69 | Mes<br>Vol |   |    |   | 8<br>25,582    |   |    |            | 8<br>25,582    |
| 70-79 | Mes<br>Vol |   |    |   | 4<br>14,821    |   |    |            | 4<br>14,821    |
| 80-89 | Mes<br>Vol |   |    |   |                |   |    |            | 0<br>0,000     |
| 90-99 | Mes<br>Vol |   |    |   | 1<br>1,448     |   |    |            | 1<br>1,448     |
| 100+  | Mes<br>Vol |   |    |   |                |   |    |            |                |
| Total | Mes<br>Vol |   |    |   | 103<br>176,447 |   |    | 7<br>8,988 | 110<br>185,435 |

Délais d'enlèvement : **15/04/2025** Paiement : **Cf. conditions générales** Propriétaire assujetti à la TVA : **oui**

Informations supplémentaires : **Code barrière sur demande au 06.08.81.17.91 ou au 06.09.58.54.73. Prévenir avant chaque enlèvement.**  
**Après l'enlèvement, le sol sera remis en état et les places de dépôt seront laissées propres, débarassées des purges et déchets divers.**

L'acquéreur (Faire précéder la signature de la mention manuscrite "lu et approuvé".)  
Franchise de TVA : ☐ OUI ☐ NON Si montant > 4000 €, option comptant-escompte : ☐ OUI ☐ NON





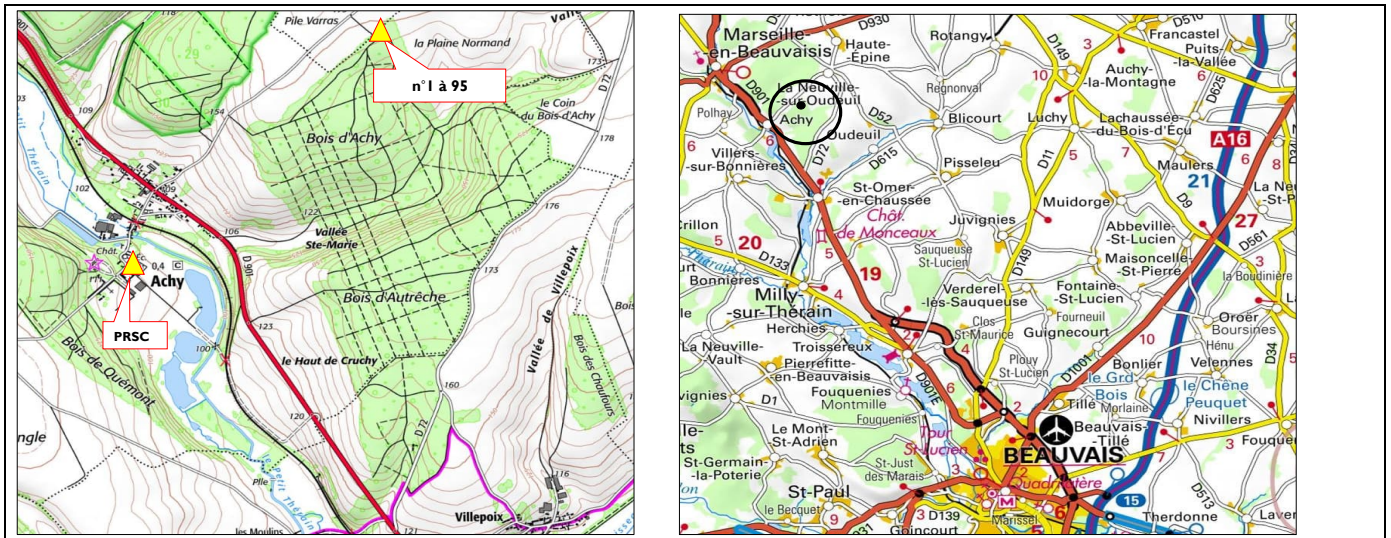

Prix de retrait :

Prix de vente :

Acquéreur :

Département : Oise (60)

Essence : Frêne, Hêtre, Merisier

Nb grumes : 95

Propriétaire : Consorts Allavoine-Wibaux

N° PEFC : 10-21-18/1447

Renseign. : M. Minotte - 06.11.96.94.38

Forêt : Bois d'Achy

Qualité : BC D

Nb mesures : 99 Billons

ARTICLE N° 41

Dépôt : Voir plan ci-avant

Plaquettes : Non, n° à la culée à la peinture rose fluo

Vol. moyen : 1,565 m3

|       |     | FRENE   |       |         | HETRE  |        | MERISIER |       | TOTAL<br>GENERAL |
|-------|-----|---------|-------|---------|--------|--------|----------|-------|------------------|
| Diam  | Nb  | BC      | D     | Total   | BC     | Total  | BC       | Total |                  |
| 20-29 | Mes |         |       |         |        |        |          |       |                  |
|       | Vol |         |       |         |        |        |          |       |                  |
| 30-39 | Mes | 27      | 1     | 28      |        |        | 2        | 2     | 30               |
|       | Vol | 18,539  | 0,629 | 19,168  |        |        | 1,012    | 1,012 | 20,180           |
| 40-49 | Mes | 33      |       | 33      |        |        | 1        | 1     | 34               |
|       | Vol | 41,804  |       | 41,804  |        |        | 0,929    | 0,929 | 42,733           |
| 50-59 | Mes | 18      |       | 18      | 1      | 1      | 1        | 1     | 20               |
|       | Vol | 34,843  |       | 34,843  | 1,354  | 1,354  | 0,589    | 0,589 | 36,786           |
| 60-69 | Mes | 5       |       | 5       | 5      | 5      |          |       | 10               |
|       | Vol | 14,145  |       | 14,145  | 15,528 | 15,528 |          |       | 29,673           |
| 70-79 | Mes | 3       |       | 3       | 2      | 2      |          |       | 5                |
|       | Vol | 11,556  |       | 11,556  | 7,707  | 7,707  |          |       | 19,263           |
| 80-89 | Mes |         |       |         |        |        |          |       |                  |
|       | Vol |         |       |         |        |        |          |       |                  |
| 90-99 | Mes |         |       |         |        |        |          |       |                  |
|       | Vol |         |       |         |        |        |          |       |                  |
| 100+  | Mes |         |       |         |        |        |          |       |                  |
|       | Vol |         |       |         |        |        |          |       |                  |
| Total | Mes | 86      | 1     | 87      | 8      | 8      | 4        | 4     | 99               |
|       | Vol | 120,887 | 0,629 | 121,516 | 24,589 | 24,589 | 2,53     | 2,53  | 148,635          |

Délais d'enlèvement : 15/04/2024

Paiement : Cf. conditions générales

Propriétaire assujéti à la TVA : oui

Informations supplémentaires :

Code barrière sur demande au 06.08.81.17.91 ou au 06.09.58.54.73. Prévenir avant chaque enlèvement.

Après l'enlèvement, le sol sera remis en état et les places de dépôt seront laissées propres, débarassées des purges et déchets divers.

L'acquéreur

Franchise de TVA : ☐ OUI ☐ NON

(Faire précéder la signature de la mention manuscrite "lu et approuvé".)

Si montant > 4000 €, option comptant-escompte : ☐ OUI ☐ NON

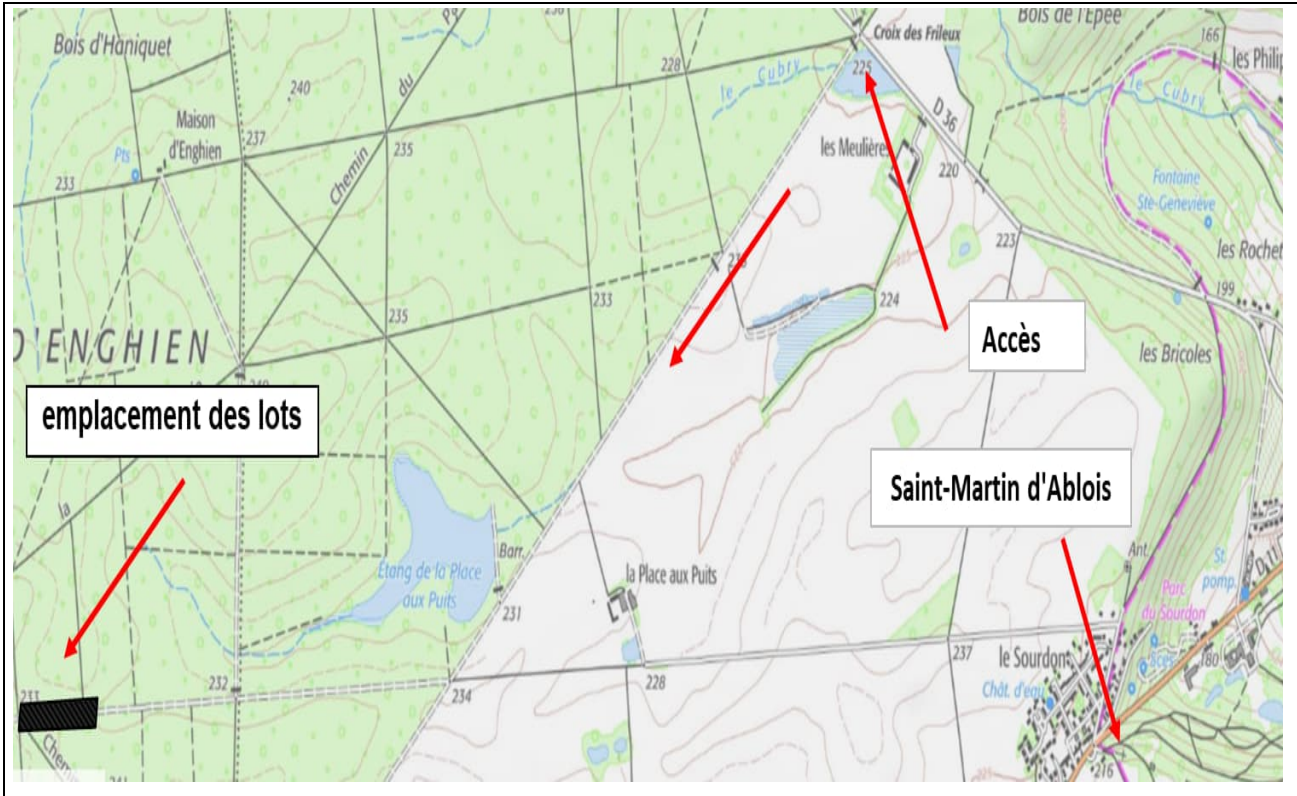

Prix de retrait :  
Prix de vente :  
Acquéreur :  
Département : **Marne (51)**  
Essence : **chêne**  
Nb grumes : **11**

Propriétaire : GF de Festigny  
N° PEFC : 10-21-11/2312  
Renseign. : Alexandre Trigueiro - 06 67 13 52 22  
Forêt : Enghien  
Qualité : B C  
Nb mesures : 22

ARTICLE N° 42  
Dépôt : Forêt d'Enghien  
Plaquettes : rouges  
Vol. moyen : 3,091 m3

| Diam  | Nb         | A | AB | B            | BC | C            | CD | D | Total        |
|-------|------------|---|----|--------------|----|--------------|----|---|--------------|
| 20-29 | Mes<br>Vol |   |    |              |    |              |    |   |              |
| 30-39 | Mes<br>Vol |   |    |              |    |              |    |   |              |
| 40-49 | Mes<br>Vol |   |    |              |    | 1<br>1,207   |    |   | 1<br>1,207   |
| 50-59 | Mes<br>Vol |   |    | 4<br>3,325   |    | 5<br>7,298   |    |   | 9<br>10,623  |
| 60-69 | Mes<br>Vol |   |    | 3<br>4,399   |    | 2<br>2,896   |    |   | 5<br>7,295   |
| 70-79 | Mes<br>Vol |   |    | 3<br>4,581   |    | 3<br>8,368   |    |   | 6<br>12,949  |
| 80-89 | Mes<br>Vol |   |    | 1<br>1,929   |    |              |    |   | 1<br>1,929   |
| 90-99 | Mes<br>Vol |   |    |              |    |              |    |   |              |
| 100+  | Mes<br>Vol |   |    |              |    |              |    |   |              |
| Total | Mes<br>Vol |   |    | 11<br>14,234 |    | 11<br>19,769 |    |   | 22<br>34,003 |

Délais d'enlèvement : 30/06/2025 Paiement : Cf. conditions générales Propriétaire assujetti à la TVA : oui

Informations supplémentaires : Code cadenas de la croix des Frileux : 1313 - refermer la barrière à chaque passage

L'acquéreur (Faire précéder la signature de la mention manuscrite "lu et approuvé".)  
Franchise de TVA : ☐ OUI ☐ NON





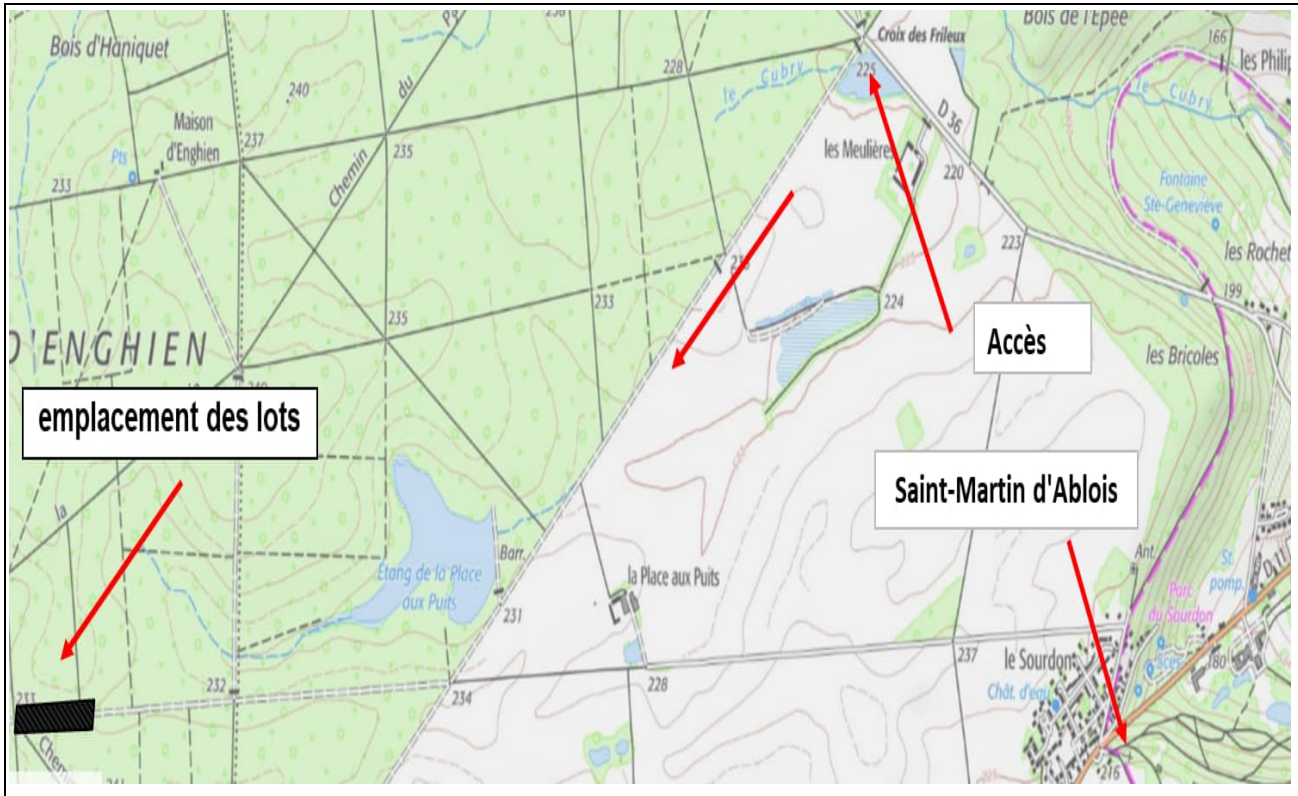

Prix de retrait :

Prix de vente :

Acquéreur :

Département : **Marne (51)**

Essence : **chêne**

Nb grumes : **9**

Propriétaire : GF de Festigny

N° PEFC : 10-21-11/2312

Renseign. : Alexandre Trigueiro - 06 67 13 52 22

Forêt : Enghien

Qualité : BC C

Nb mesures : 17

ARTICLE N° 43

Dépôt : Forêt d'Enghien

Plaquettes : bleues

Vol. moyen : 3,118 m3

| Diam         | Nb                 | A | AB | B | BC                  | C                   | CD | D | Total                |
|--------------|--------------------|---|----|---|---------------------|---------------------|----|---|----------------------|
| 20-29        | Mes<br>Vol         |   |    |   |                     |                     |    |   |                      |
| 30-39        | Mes<br>Vol         |   |    |   |                     |                     |    |   |                      |
| 40-49        | Mes<br>Vol         |   |    |   |                     | 1<br>0,632          |    |   | 1<br>0,632           |
| 50-59        | Mes<br>Vol         |   |    |   | 2<br>2,474          | 3<br>4,324          |    |   | 5<br>6,798           |
| 60-69        | Mes<br>Vol         |   |    |   | 4<br>5,213          | 2<br>2,173          |    |   | 6<br>7,386           |
| 70-79        | Mes<br>Vol         |   |    |   | 2<br>4,122          | 1<br>3,013          |    |   | 3<br>7,135           |
| 80-89        | Mes<br>Vol         |   |    |   | 1<br>1,986          | 1<br>4,122          |    |   | 2<br>6,108           |
| 90-99        | Mes<br>Vol         |   |    |   |                     |                     |    |   |                      |
| 100+         | Mes<br>Vol         |   |    |   |                     |                     |    |   |                      |
| <b>Total</b> | <b>Mes<br/>Vol</b> |   |    |   | <b>9<br/>13,795</b> | <b>8<br/>14,264</b> |    |   | <b>17<br/>28,059</b> |

Délais d'enlèvement : **30/06/2025**

Paiement : **Cf. conditions générales**

Propriétaire assujetti à la TVA : **oui**

Informations supplémentaires : **code cadenas à la croix des Frileux : 1313 - refermer la barrière après chaque passage**

L'acquéreur

Franchise de TVA : ☐ OUI ☐ NON

(Faire précéder la signature de la mention manuscrite "lu et approuvé".)



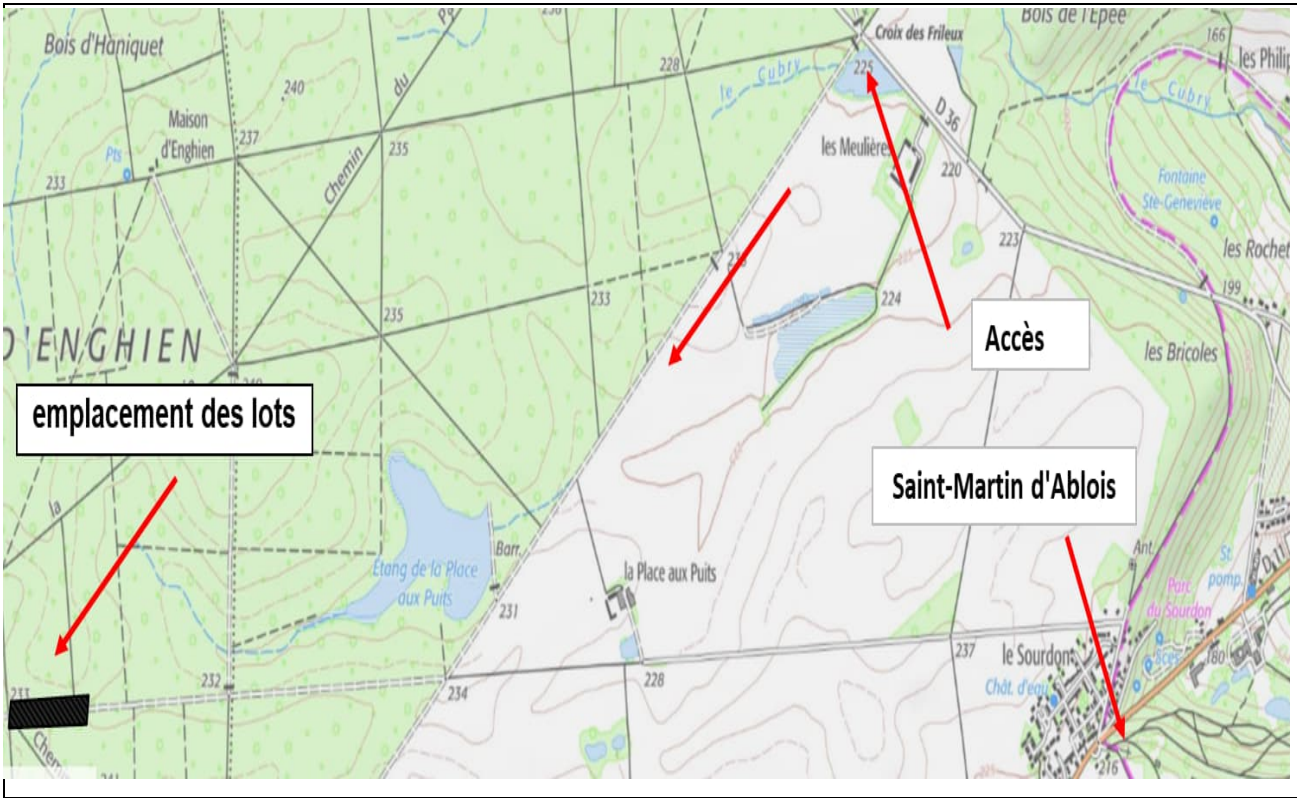

Prix de retrait :  
Prix de vente :  
Acquéreur :  
Département : **Marne (51)**  
Essence : **chêne**  
Nb grumes : **88**

Propriétaire : GF de Festigny  
N° PEFC : 10-21-11/2312  
Renseign. : Alexandre Trigueiro - 06 67 13 52 22  
Forêt : Enghien  
Qualité : C  
Nb mesures : 88

ARTICLE N° 44  
Dépôt : Forêt d'Enghien  
Plaquettes : vertes  
Vol. moyen : 2,075 m3

| Diam  | Nb         | A | AB | B | BC | C             | CD | D | Total         |
|-------|------------|---|----|---|----|---------------|----|---|---------------|
| 20-29 | Mes<br>Vol |   |    |   |    |               |    |   |               |
| 30-39 | Mes<br>Vol |   |    |   |    | 5<br>5,083    |    |   | 5<br>5,083    |
| 40-49 | Mes<br>Vol |   |    |   |    | 30<br>41,781  |    |   | 30<br>41,781  |
| 50-59 | Mes<br>Vol |   |    |   |    | 33<br>72,667  |    |   | 33<br>72,667  |
| 60-69 | Mes<br>Vol |   |    |   |    | 17<br>51,364  |    |   | 17<br>51,364  |
| 70-79 | Mes<br>Vol |   |    |   |    | 3<br>11,684   |    |   | 3<br>11,684   |
| 80-89 | Mes<br>Vol |   |    |   |    |               |    |   |               |
| 90-99 | Mes<br>Vol |   |    |   |    |               |    |   |               |
| 100+  | Mes<br>Vol |   |    |   |    |               |    |   |               |
| Total | Mes<br>Vol |   |    |   |    | 88<br>182,579 |    |   | 88<br>182,579 |

Délais d'enlèvement : 30/06/2025 Paiement : Cf. conditions générales Propriétaire assujetti à la TVA : oui

Informations supplémentaires : code cadenas à la croix des Frileux : 1313 - refermer la barrière après chaque passage

L'acquéreur (Faire précéder la signature de la mention manuscrite "lu et approuvé".)  
Franchise de TVA : ☐ OUI ☐ NON





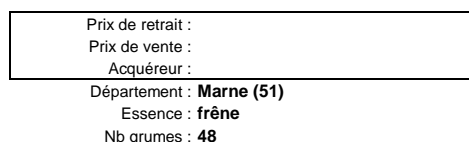

Propriétaire : GF de Festigny  
N° PEFC : 10-21-11/2312  
Renseign. : Alexandre Trigueiro - 06 67 13 52 22  
Forêt : Enghien  
Qualité : B BC C  
Nb mesures : 102

## ARTICLE N° 45

Dépôt : Forêt d'Enghien  
Plaquettes : rouges  
Vol. moyen : 2.286 m3

| Diam         | Nb                 | A | AB | B                    | BC                   | C                    | CD | D | Total                  |
|--------------|--------------------|---|----|----------------------|----------------------|----------------------|----|---|------------------------|
| 20-29        | Mes<br>Vol         |   |    |                      |                      |                      |    |   |                        |
| 30-39        | Mes<br>Vol         |   |    |                      |                      | 9<br>5,288           |    |   | 5,28                   |
| 40-49        | Mes<br>Vol         |   |    | 9<br>6,766           | 7<br>5,664           | 13<br>13,422         |    |   | 2<br>25,85             |
| 50-59        | Mes<br>Vol         |   |    | 15<br>18,892         | 12<br>12,99          | 17<br>18,023         |    |   | 4<br>49,90             |
| 60-69        | Mes<br>Vol         |   |    | 11<br>16,74          | 4<br>4,233           | 4<br>5,627           |    |   | 1<br>26,60             |
| 70-79        | Mes<br>Vol         |   |    |                      |                      |                      |    |   |                        |
| 80-89        | Mes<br>Vol         |   |    | 1<br>2,061           |                      |                      |    |   | 2,06                   |
| 90-99        | Mes<br>Vol         |   |    |                      |                      |                      |    |   |                        |
| 100+         | Mes<br>Vol         |   |    |                      |                      |                      |    |   |                        |
| <b>Total</b> | <b>Mes<br/>Vol</b> |   |    | <b>36<br/>44,459</b> | <b>23<br/>22,887</b> | <b>43<br/>42,360</b> |    |   | <b>102<br/>109,706</b> |

Délais d'enlèvement : 30/06/2025

Païement : **Cf. conditions générales**

Propriétaire assujetti à la TVA : **oui**

Informations supplémentaires : **code cadenas à la croix des Frileux : 1313 - refermer la barrière après chaque passage**

L'acquéreur  
Franchise de TVA : ☐ OUI ☐ NON

(Faire précéder la signature de la mention manuscrite "lu et approuvé").



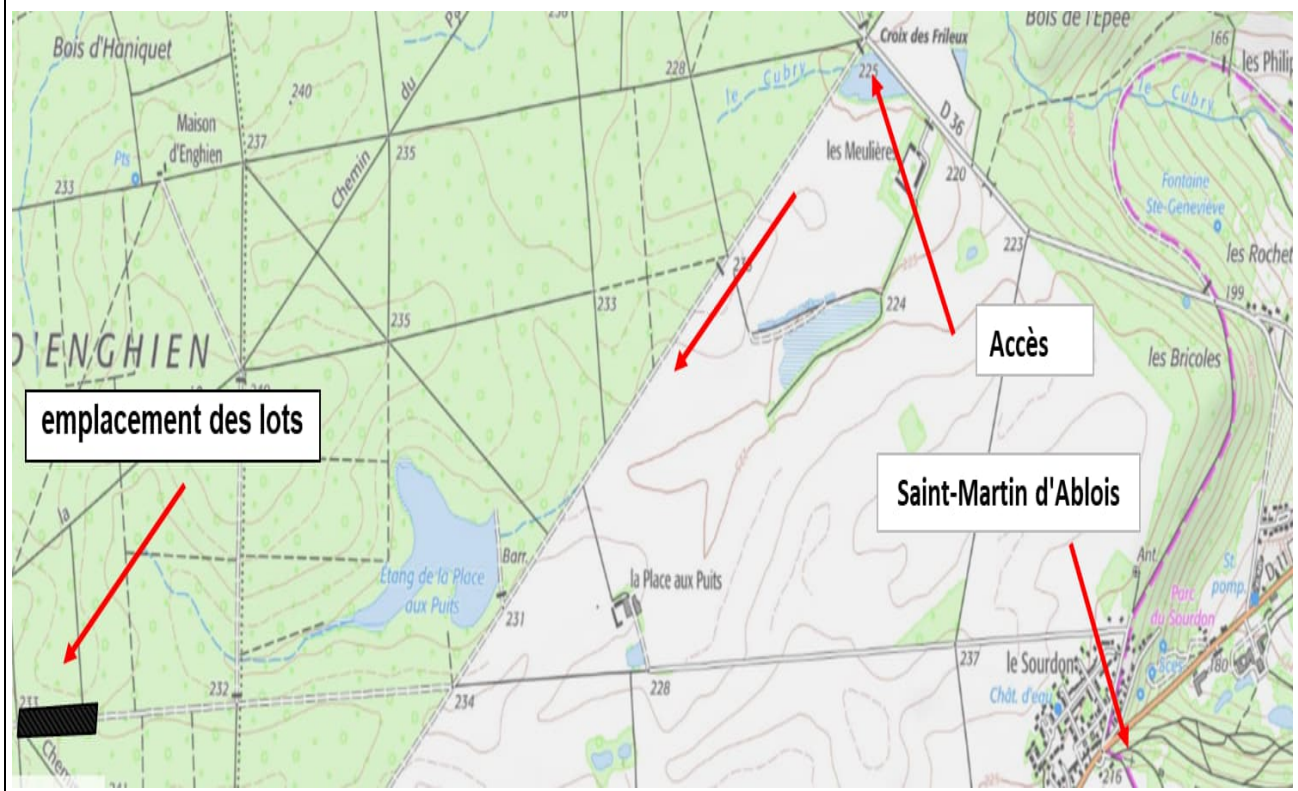

Prix de retrait :

Prix de vente :

Acquéreur :

Département : **Marne (51)**

Essence : **frêne**

Nb grumes : **63**

Propriétaire : GF de Festigny

N° PEFC : 10-21-11/2312

Renseign. : Alexandre Trigueiro - 06 67 13 52 22

Forêt : Enghien

Qualité : C

Nb mesures : 62

ARTICLE N° 46

Dépôt : Forêt d'Enghien

Plaquettes : rouges

Vol. moyen : 1,651 m3

| Diam         | Nb         | A | AB | B | BC | C              | CD | D | Total          |
|--------------|------------|---|----|---|----|----------------|----|---|----------------|
| 20-29        | Mes        |   |    |   |    | 3              |    |   | 3              |
|              | Vol        |   |    |   |    | 1,572          |    |   | 1,572          |
| 30-39        | Mes        |   |    |   |    | 25             |    |   | 25             |
|              | Vol        |   |    |   |    | 22,768         |    |   | 22,768         |
| 40-49        | Mes        |   |    |   |    | 18             |    |   | 18             |
|              | Vol        |   |    |   |    | 34,748         |    |   | 34,748         |
| 50-59        | Mes        |   |    |   |    | 11             |    |   | 11             |
|              | Vol        |   |    |   |    | 24,978         |    |   | 24,978         |
| 60-69        | Mes        |   |    |   |    | 4              |    |   | 4              |
|              | Vol        |   |    |   |    | 15,287         |    |   | 15,287         |
| 70-79        | Mes        |   |    |   |    | 1              |    |   | 1              |
|              | Vol        |   |    |   |    | 4,682          |    |   | 4,682          |
| 80-89        | Mes        |   |    |   |    |                |    |   |                |
|              | Vol        |   |    |   |    |                |    |   |                |
| 90-99        | Mes        |   |    |   |    |                |    |   |                |
|              | Vol        |   |    |   |    |                |    |   |                |
| 100+         | Mes        |   |    |   |    |                |    |   |                |
|              | Vol        |   |    |   |    |                |    |   |                |
| <b>Total</b> | <b>Mes</b> |   |    |   |    | <b>62</b>      |    |   | <b>62</b>      |
|              | <b>Vol</b> |   |    |   |    | <b>104,035</b> |    |   | <b>104,035</b> |

Délais d'enlèvement : **30/06/2025**

Paiement : **Cf. conditions générales**

Propriétaire assujetti à la TVA : **oui**

Informations supplémentaires : **code cadenas à la croix des Frileux : 1313 - refermer la barrière après chaque passage**

L'acquéreur

Franchise de TVA : ☐ OUI ☐ NON

(Faire précéder la signature de la mention manuscrite "lu et approuvé".)





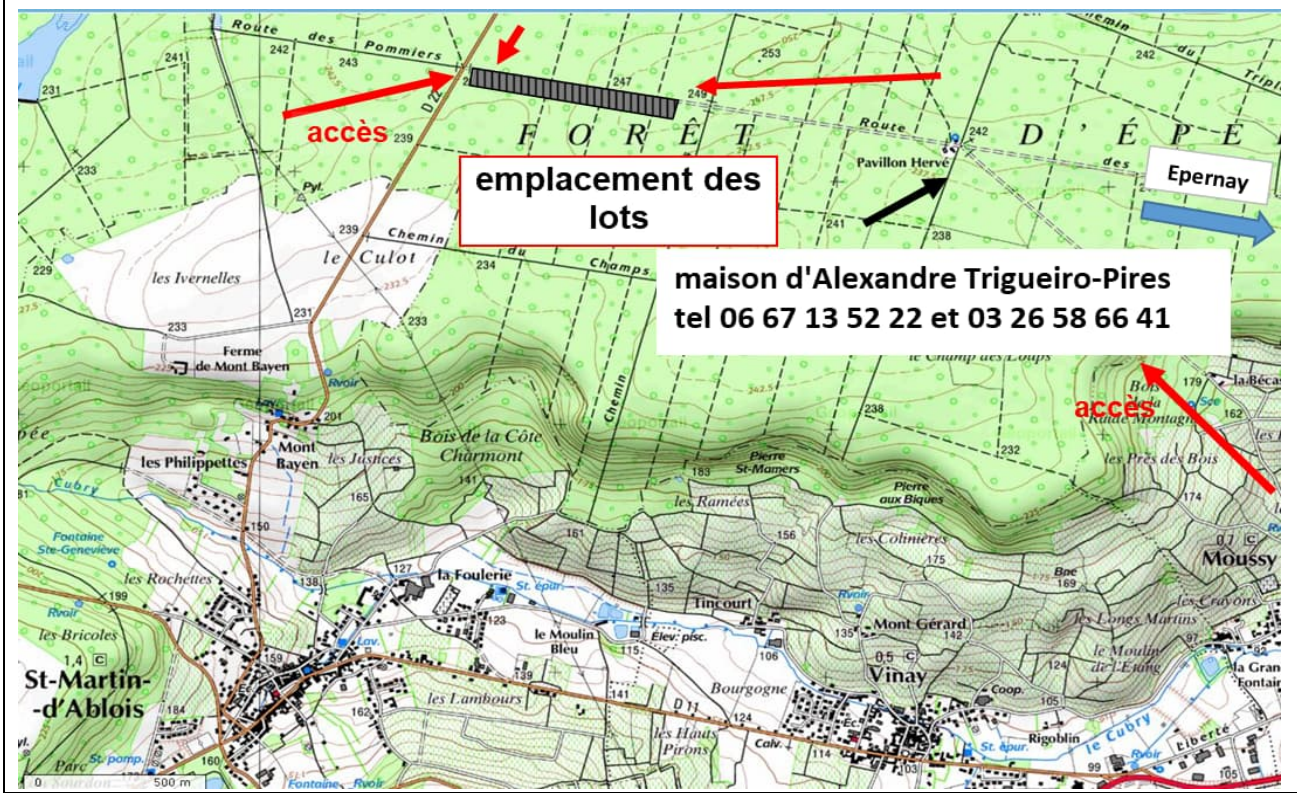

Prix de retrait :

Prix de vente :

Acquéreur :

Département : **Marne (51)**

Essence : **chêne**

Nb grumes : **14**

Propriétaire : GF d'Epernay

N° PEFC : 10-21-11/844

Renseign. : Alexandre Trigueiro - 06 67 13 52 22

Forêt : Epernay

Qualité : B B C

Nb mesures : 28

ARTICLE N° 47

Dépôt : Forêt d'Epernay

Plaquettes : rouges et bleues

Vol. moyen : 2,702 m3

| Diam  | Nb  | A | AB | B     | BC    | C      | CD | D | Total  |
|-------|-----|---|----|-------|-------|--------|----|---|--------|
| 20-29 | Mes |   |    |       |       |        |    |   |        |
|       | Vol |   |    |       |       |        |    |   |        |
| 30-39 | Mes |   |    |       |       |        |    |   |        |
|       | Vol |   |    |       |       |        |    |   |        |
| 40-49 | Mes |   |    |       |       | 2      |    |   | 2      |
|       | Vol |   |    |       |       | 2,255  |    |   | 2,255  |
| 50-59 | Mes |   |    | 3     | 4     | 10     |    |   | 17     |
|       | Vol |   |    | 2,513 | 3,349 | 17,597 |    |   | 23,459 |
| 60-69 | Mes |   |    | 4     | 2     | 1      |    |   | 7      |
|       | Vol |   |    | 5,235 | 2,01  | 1,159  |    |   | 8,404  |
| 70-79 | Mes |   |    |       | 1     | 1      |    |   | 2      |
|       | Vol |   |    |       | 1,635 | 2,078  |    |   | 3,713  |
| 80-89 | Mes |   |    |       |       |        |    |   |        |
|       | Vol |   |    |       |       |        |    |   |        |
| 90-99 | Mes |   |    |       |       |        |    |   |        |
|       | Vol |   |    |       |       |        |    |   |        |
| 100+  | Mes |   |    |       |       |        |    |   |        |
|       | Vol |   |    |       |       |        |    |   |        |
| Total | Mes |   |    | 7     | 7     | 14     |    |   | 28     |
|       | Vol |   |    | 7,748 | 6,994 | 23,089 |    |   | 37,831 |

Délais d'enlèvement : **30/06/2025**

Paiement : **Cf. conditions générales**

Propriétaire assujetti à la TVA : **oui**

Informations supplémentaires :

L'acquéreur

Franchise de TVA : ☐ OUI ☐ NON

(Faire précéder la signature de la mention manuscrite "lu et approuvé".)



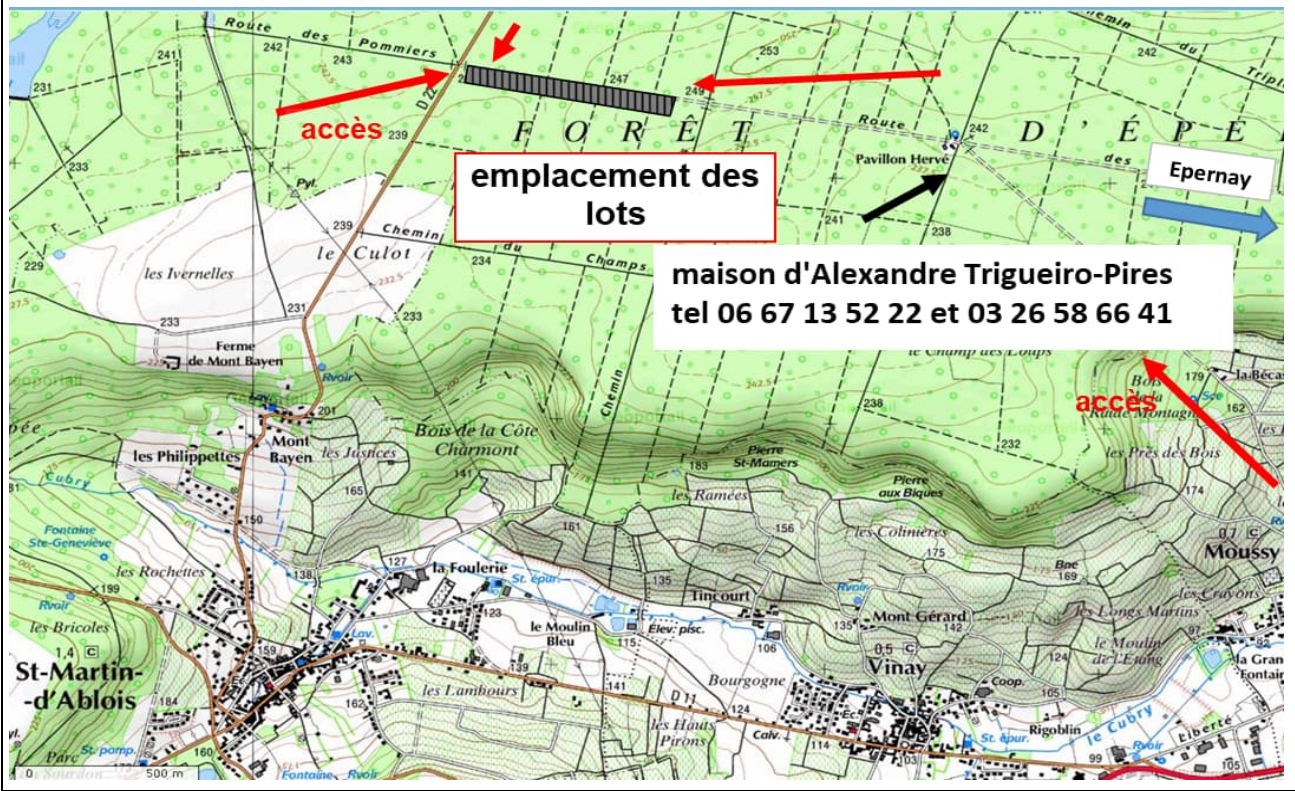

Prix de retrait :

Prix de vente :

Acquéreur :

Département : **Marne (51)**

Essence : **chêne**

Nb grumes : **93**

Propriétaire : GF d'Epernay

N° PEFC : 10-21-11/844

Renseign. : Alexandre Trigueiro - 06 67 13 52 22

Forêt : Epernay

Qualité : **C**

Nb mesures : 91

ARTICLE N° 48

Dépôt : Forêt d'Epernay

Plaquettes : vertes

Vol. moyen : 1,764 m3

| Diam  | Nb         | A | AB | B | BC | C             | CD | D | Total         |
|-------|------------|---|----|---|----|---------------|----|---|---------------|
| 20-29 | Mes<br>Vol |   |    |   |    |               |    |   |               |
| 30-39 | Mes<br>Vol |   |    |   |    | 11<br>9,709   |    |   | 11<br>9,709   |
| 40-49 | Mes<br>Vol |   |    |   |    | 35<br>51,345  |    |   | 35<br>51,345  |
| 50-59 | Mes<br>Vol |   |    |   |    | 34<br>74,493  |    |   | 34<br>74,493  |
| 60-69 | Mes<br>Vol |   |    |   |    | 10<br>24,743  |    |   | 10<br>24,743  |
| 70-79 | Mes<br>Vol |   |    |   |    | 1<br>3,725    |    |   | 1<br>3,725    |
| 80-89 | Mes<br>Vol |   |    |   |    |               |    |   |               |
| 90-99 | Mes<br>Vol |   |    |   |    |               |    |   |               |
| 100+  | Mes<br>Vol |   |    |   |    |               |    |   |               |
| Total | Mes<br>Vol |   |    |   |    | 91<br>164,015 |    |   | 91<br>164,015 |

Délais d'enlèvement : **30/06/2025**

Paiement : **Cf. conditions générales**

Propriétaire assujetti à la TVA : **oui**

Informations supplémentaires :

L'acquéreur

Franchise de TVA : ☐ OUI ☐ NON

(Faire précéder la signature de la mention manuscrite "lu et approuvé".)





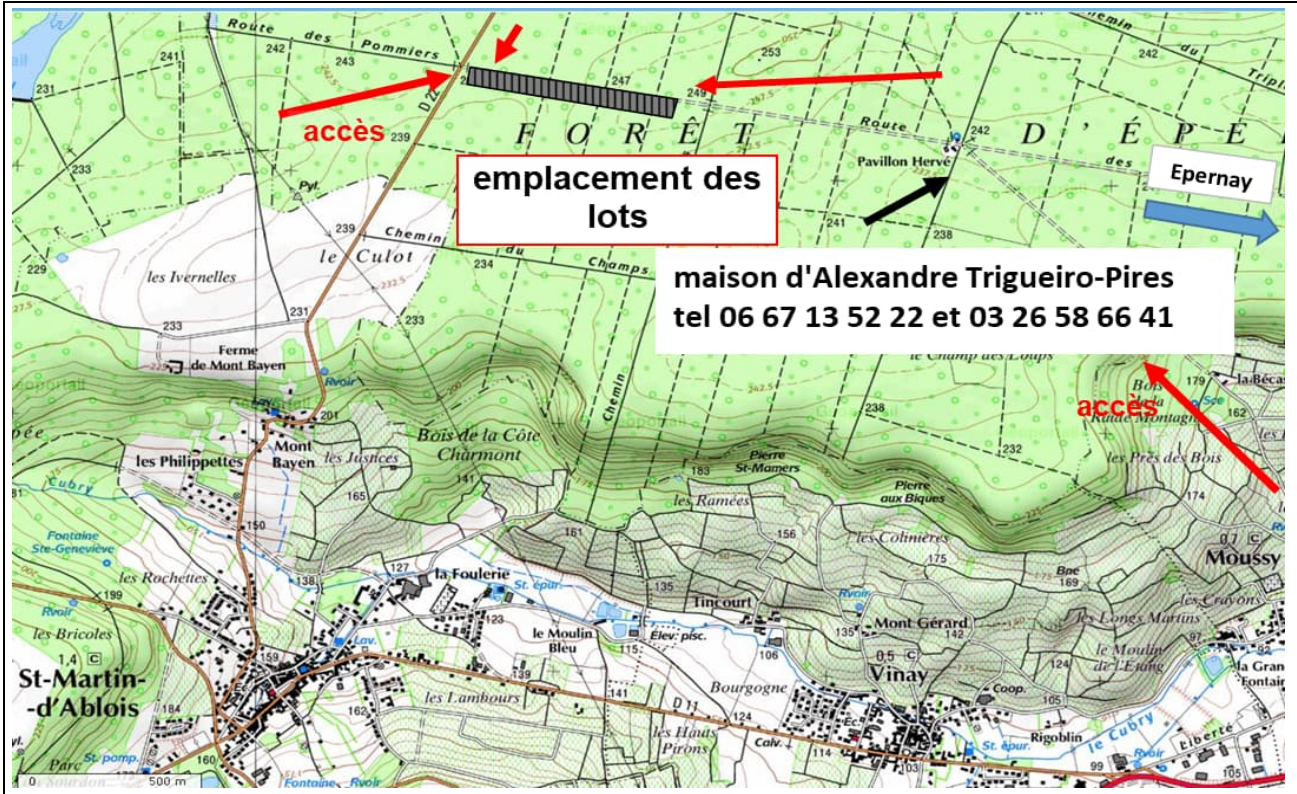

Prix de retrait :  
Prix de vente :  
Acquéreur :

Département : **Marne (51)**  
Essence : **frêne**  
Nb grumes : **93**

Propriétaire : GF d'Epernay  
N° PEFC : 10-21-11/844  
Renseign. : Alexandre Trigueiro - 06 67 13 52 22  
Forêt : Epernay  
Qualité : B BC C  
Nb mesures : 123

ARTICLE N° 49

Dépôt : Forêt d'Epernay  
Plaquettes : rouges et bleues  
Vol. moyen : 1,392 m3

| Diam  | Nb         | A | AB | B            | BC           | C            | CD | D | Total          |
|-------|------------|---|----|--------------|--------------|--------------|----|---|----------------|
| 20-29 | Mes<br>Vol |   |    |              |              |              |    |   |                |
| 30-39 | Mes<br>Vol |   |    |              |              | 14<br>10,832 |    |   | 14<br>10,832   |
| 40-49 | Mes<br>Vol |   |    | 17<br>12,415 | 10<br>6,814  | 29<br>34,317 |    |   | 56<br>53,546   |
| 50-59 | Mes<br>Vol |   |    | 19<br>21,054 | 5<br>4,396   | 15<br>16,907 |    |   | 39<br>42,357   |
| 60-69 | Mes<br>Vol |   |    | 11<br>16,795 | 1<br>2,489   | 2<br>3,398   |    |   | 14<br>22,682   |
| 70-79 | Mes<br>Vol |   |    |              |              |              |    |   |                |
| 80-89 | Mes<br>Vol |   |    |              |              |              |    |   |                |
| 90-99 | Mes<br>Vol |   |    |              |              |              |    |   |                |
| 100+  | Mes<br>Vol |   |    |              |              |              |    |   |                |
| Total | Mes<br>Vol |   |    | 47<br>50,264 | 16<br>13,699 | 60<br>65,454 |    |   | 123<br>129,417 |

Délais d'enlèvement : **30/06/2025**

Paiement : **Cf. conditions générales**

Propriétaire assujetti à la TVA : **oui**

Informations supplémentaires :

L'acquéreur  
Franchise de TVA : ☐ OUI ☐ NON

(Faire précéder la signature de la mention manuscrite "lu et approuvé".)



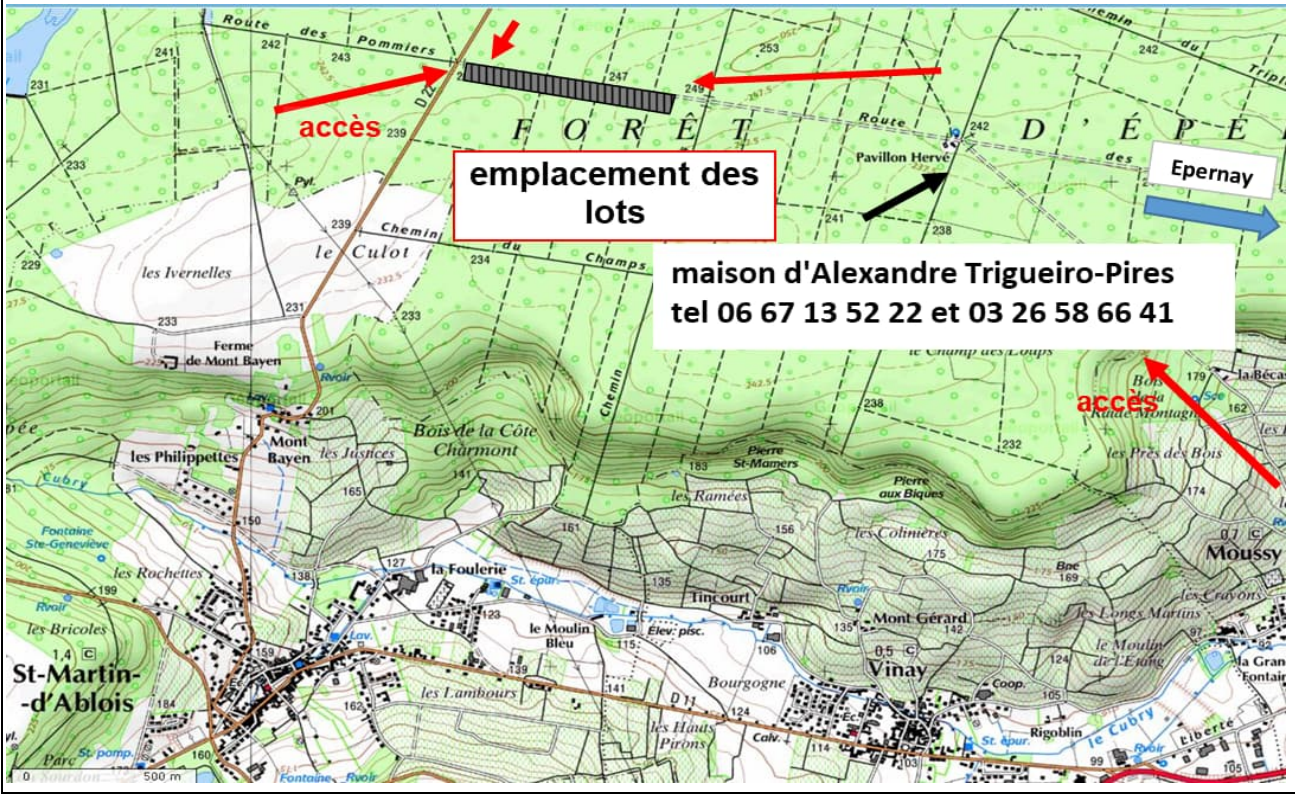

Prix de retrait :

Prix de vente :

Acquéreur :

Département : **Marne (51)**

Essence : **frêne**

Nb grumes : **84**

Propriétaire : GF d'Epernay

N° PEFC : 10-21-11/844

Renseign. : Alexandre Trigueiro - 06 67 13 52 22

Forêt : Epernay

Qualité : **C**

Nb mesures : **84**

ARTICLE N° 50

Dépôt : Forêt d'Epernay

Plaquettes : vertes

Vol. moyen : 1,223 m3

| Diam  | Nb  | A | AB | B | BC | C       | CD | D | Total   |
|-------|-----|---|----|---|----|---------|----|---|---------|
| 20-29 | Mes |   |    |   |    | 2       |    |   | 2       |
|       | Vol |   |    |   |    | 1,063   |    |   | 1,063   |
| 30-39 | Mes |   |    |   |    | 48      |    |   | 48      |
|       | Vol |   |    |   |    | 48,352  |    |   | 48,352  |
| 40-49 | Mes |   |    |   |    | 27      |    |   | 27      |
|       | Vol |   |    |   |    | 35,185  |    |   | 35,185  |
| 50-59 | Mes |   |    |   |    | 7       |    |   | 7       |
|       | Vol |   |    |   |    | 18,094  |    |   | 18,094  |
| 60-69 | Mes |   |    |   |    |         |    |   |         |
|       | Vol |   |    |   |    |         |    |   |         |
| 70-79 | Mes |   |    |   |    |         |    |   |         |
|       | Vol |   |    |   |    |         |    |   |         |
| 80-89 | Mes |   |    |   |    |         |    |   |         |
|       | Vol |   |    |   |    |         |    |   |         |
| 90-99 | Mes |   |    |   |    |         |    |   |         |
|       | Vol |   |    |   |    |         |    |   |         |
| 100+  | Mes |   |    |   |    |         |    |   |         |
|       | Vol |   |    |   |    |         |    |   |         |
| Total | Mes |   |    |   |    | 84      |    |   | 84      |
|       | Vol |   |    |   |    | 102,694 |    |   | 102,694 |

Délais d'enlèvement : **30/06/2025**

Paiement : **Cf. conditions générales**

Propriétaire assujetti à la TVA : **oui**

Informations supplémentaires :

L'acquéreur

Franchise de TVA : ☐ OUI ☐ NON

(Faire précéder la signature de la mention manuscrite "lu et approuvé".)





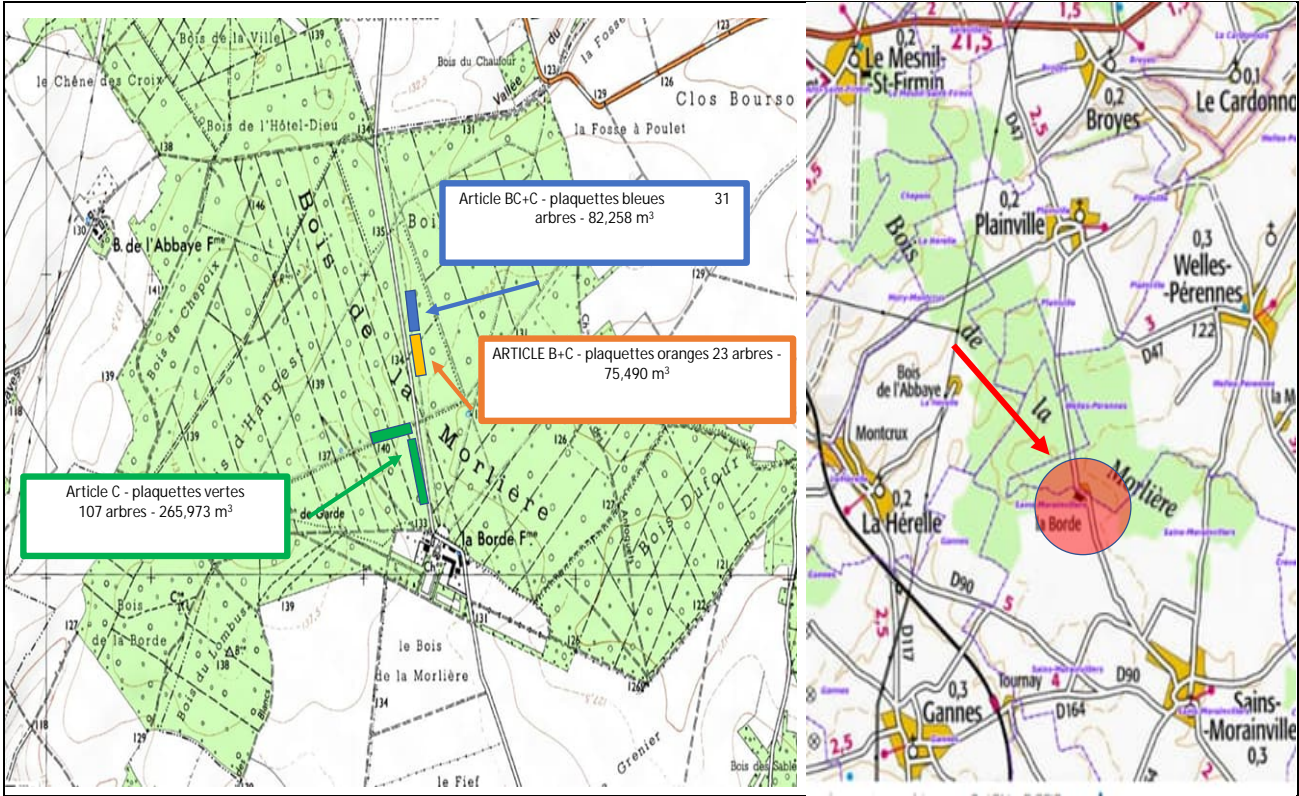

Prix de retrait :  
Prix de vente :  
Acquéreur :

Département : **Oise (60)**  
Essence : **chêne**  
Nb grumes : **23**

Propriétaire : GF de la Borde  
N° PEFC :  
Renseign. : Olivier de Baynast (06 74 58 20 70)  
Forêt : la Borde  
Qualité : B+C  
Nb mesures : 45

ARTICLE N° 51

Dépôt : La Borde  
Plaquettes : oranges  
Vol. moyen : 3,282 m3

| Diam  | Nb  | A | AB | B      | BC | C      | CD | D | Total   |
|-------|-----|---|----|--------|----|--------|----|---|---------|
| 20-29 | Mes |   |    |        |    |        |    |   |         |
|       | Vol |   |    |        |    |        |    |   |         |
| 30-39 | Mes |   |    |        |    |        |    |   |         |
|       | Vol |   |    |        |    |        |    |   |         |
| 40-49 | Mes |   |    |        |    | 6      |    |   | 6       |
|       | Vol |   |    |        |    | 8,28   |    |   | 8,280   |
| 50-59 | Mes |   |    | 6      |    | 6      |    |   | 12      |
|       | Vol |   |    | 6,3    |    | 7,873  |    |   | 14,173  |
| 60-69 | Mes |   |    | 8      |    | 6      |    |   | 14      |
|       | Vol |   |    | 9,509  |    | 11,823 |    |   | 21,332  |
| 70-79 | Mes |   |    | 5      |    | 3      |    |   | 8       |
|       | Vol |   |    | 10,862 |    | 6,917  |    |   | 17,779  |
| 80-89 | Mes |   |    | 1      |    | 2      |    |   | 3       |
|       | Vol |   |    | 2,007  |    | 5,014  |    |   | 7,021   |
| 90-99 | Mes |   |    | 2      |    |        |    |   | 2       |
|       | Vol |   |    | 6,905  |    |        |    |   | 6,905   |
| 100+  | Mes |   |    |        |    |        |    |   |         |
|       | Vol |   |    |        |    |        |    |   |         |
| Total | Mes |   |    | 22     |    | 23     |    |   | 45      |
|       | Vol |   |    | 35,583 |    | 39,907 |    |   | 75,4900 |

Délais d'enlèvement : 30/06/2025 Paiement : Cf. conditions générales Propriétaire assujetti à la TVA : oui

Informations supplémentaires : Le chêne plaqueté 124 est malheureusement gélif - trop tard pour le déplacer

L'acquéreur (Faire précéder la signature de la mention manuscrite "lu et approuvé".)  
Franchise de TVA : ☐ OUI ☐ NON Si montant > 4000 €, option comptant-escompte : ☐ OUI ☐ NON



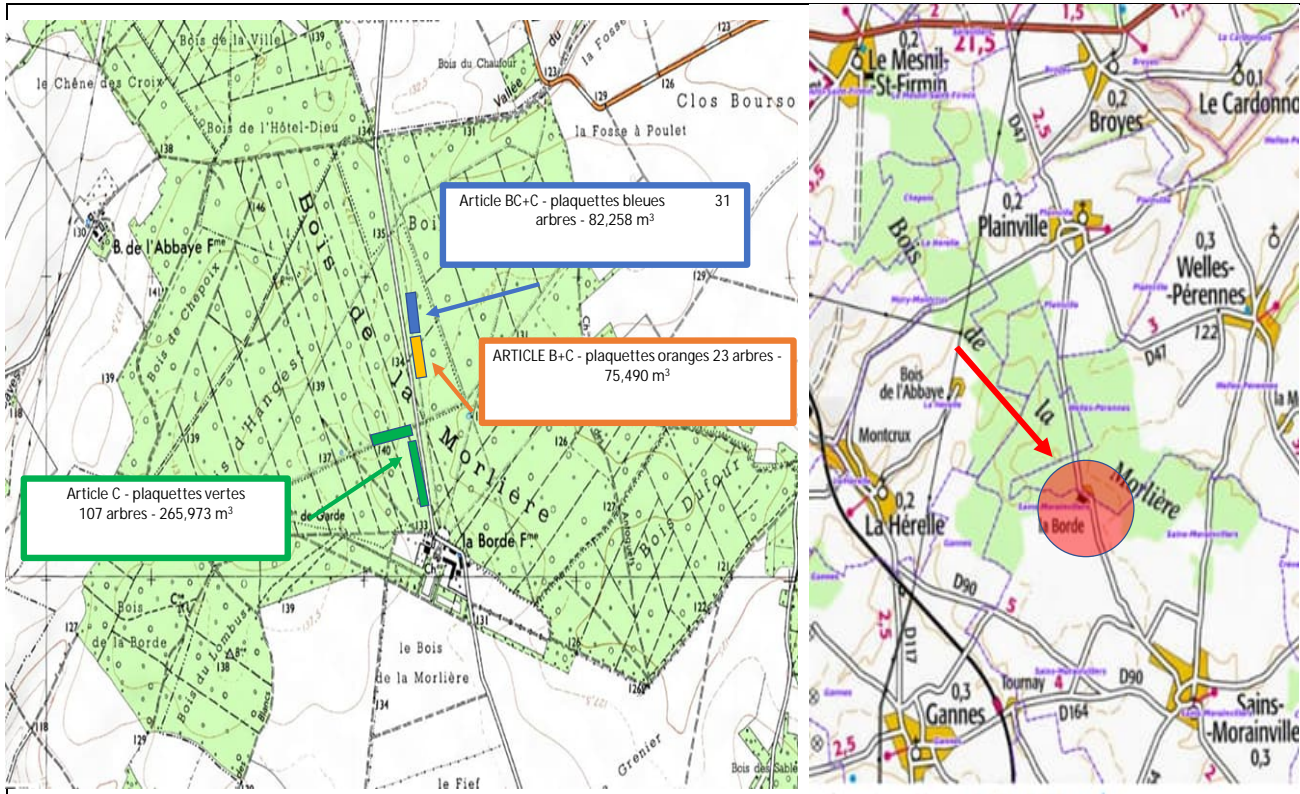

Prix de retrait :  
Prix de vente :  
Acquéreur :  
Département : **Oise (60)**  
Essence : **chêne**  
Nb grumes : **31**

Propriétaire : GF de la Borde  
N° PEFC :  
Renseign. : Olivier de Baynast (06 74 58 20 70)  
Forêt : la Borde  
Qualité : BC+C  
Nb mesures : 62

ARTICLE N° 52

Dépôt : La Borde  
Plaquettes : bleues  
Vol. moyen : 2,653 m3

| Diam  | Nb  | A | AB | B | BC     | C      | CD | D | Total  |
|-------|-----|---|----|---|--------|--------|----|---|--------|
| 20-29 | Mes |   |    |   |        |        |    |   |        |
|       | Vol |   |    |   |        |        |    |   |        |
| 30-39 | Mes |   |    |   |        | 1      |    |   | 1      |
|       | Vol |   |    |   |        | 0,693  |    |   | 0,693  |
| 40-49 | Mes |   |    |   | 2      | 11     |    |   | 13     |
|       | Vol |   |    |   | 1,393  | 12,452 |    |   | 13,845 |
| 50-59 | Mes |   |    |   | 15     | 12     |    |   | 27     |
|       | Vol |   |    |   | 12,176 | 20,480 |    |   | 32,656 |
| 60-69 | Mes |   |    |   | 9      | 4      |    |   | 13     |
|       | Vol |   |    |   | 10,776 | 9,064  |    |   | 19,840 |
| 70-79 | Mes |   |    |   | 3      | 2      |    |   | 5      |
|       | Vol |   |    |   | 5,404  | 3,424  |    |   | 8,828  |
| 80-89 | Mes |   |    |   | 2      | 1      |    |   | 3      |
|       | Vol |   |    |   | 4,436  | 1,960  |    |   | 6,396  |
| 90-99 | Mes |   |    |   |        |        |    |   |        |
|       | Vol |   |    |   |        |        |    |   |        |
| 100+  | Mes |   |    |   |        |        |    |   |        |
|       | Vol |   |    |   |        |        |    |   |        |
| Total | Mes |   |    |   | 31     | 31     |    |   | 62     |
|       | Vol |   |    |   | 34,185 | 48,073 |    |   | 82,258 |

Délais d'enlèvement : 30/06/2025  
Informations supplémentaires :

Paiement : Cf. conditions générales

Propriétaire assujetti à la TVA : oui

L'acquéreur  
Franchise de TVA : ☐ OUI ☐ NON

(Faire précéder la signature de la mention manuscrite "lu et approuvé".)  
Si montant > 4000 €, option comptant-escompte : ☐ OUI ☐ NON





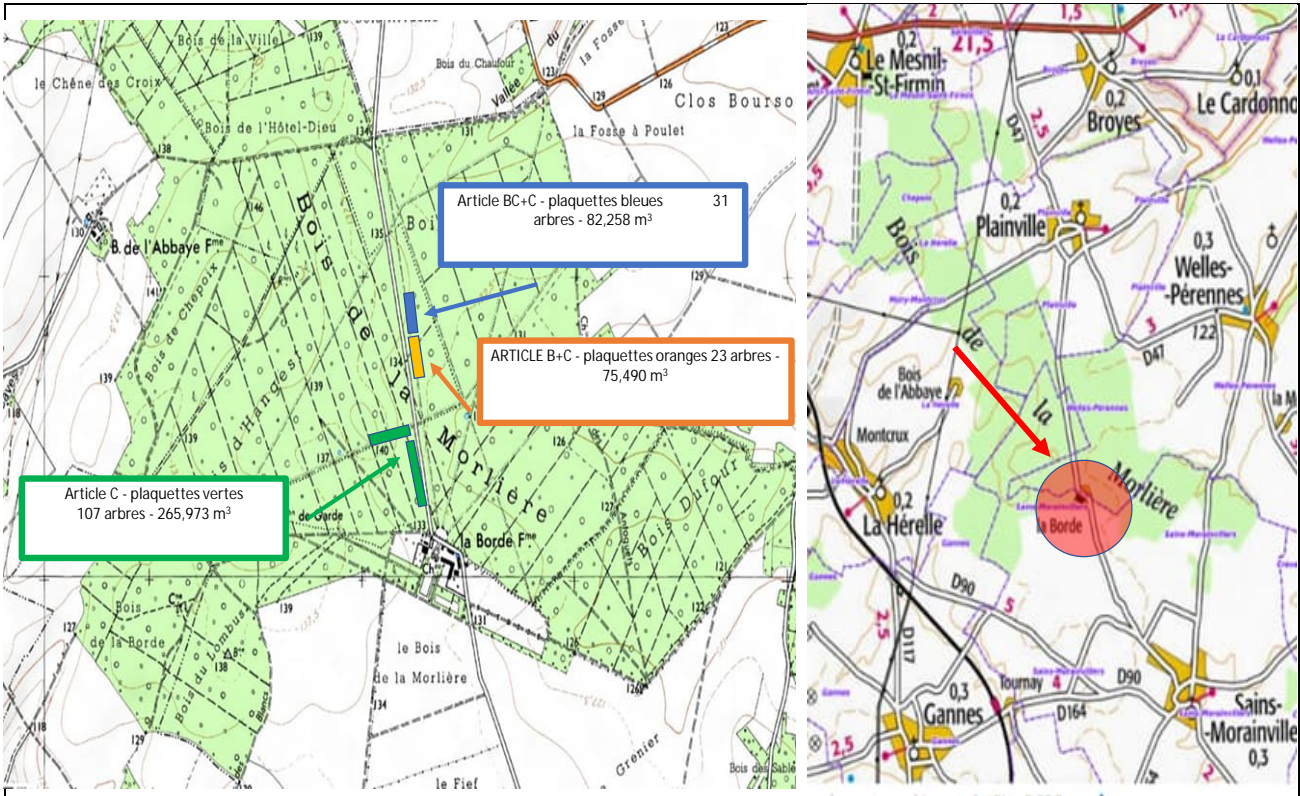

Prix de retrait :  
Prix de vente :  
Acquéreur :  
Département : **Oise (60)**  
Essence : **chêne**  
Nb grumes : **107**

Propriétaire : GF de la Borde  
N° PEFC :  
Renseign. : Olivier de Baynast (06 74 58 20 70)  
Forêt : la Borde  
Qualité : C  
Nb mesures : 108

ARTICLE N° 53

Dépôt : La Borde  
Plaquettes : vertes  
Vol. moyen : 2,486 m3

| Diam  | Nb         | A | AB | B | BC | C             | CD | D | Total          |
|-------|------------|---|----|---|----|---------------|----|---|----------------|
| 20-29 | Mes<br>Vol |   |    |   |    |               |    |   |                |
| 30-39 | Mes<br>Vol |   |    |   |    | 6<br>5,524    |    |   | 6<br>5,524     |
| 40-49 | Mes<br>Vol |   |    |   |    | 26<br>40,460  |    |   | 26<br>40,460   |
| 50-59 | Mes<br>Vol |   |    |   |    | 38<br>93,219  |    |   | 38<br>93,219   |
| 60-69 | Mes<br>Vol |   |    |   |    | 27<br>83,101  |    |   | 27<br>83,101   |
| 70-79 | Mes<br>Vol |   |    |   |    | 9<br>35,349   |    |   | 9<br>35,349    |
| 80-89 | Mes<br>Vol |   |    |   |    | 2<br>8,320    |    |   | 2<br>8,320     |
| 90-99 | Mes<br>Vol |   |    |   |    |               |    |   |                |
| 100+  | Mes<br>Vol |   |    |   |    |               |    |   |                |
| Total | Mes<br>Vol |   |    |   |    | 108<br>265,97 |    |   | 108<br>265,973 |

Délais d'enlèvement : 30/06/2025      Paiement : Cf. conditions générales      Propriétaire assujetti à la TVA : oui

Informations supplémentaires :

L'acquéreur      (Faire précéder la signature de la mention manuscrite "lu et approuvé".)  
Franchise de TVA : ☐ OUI   ☐ NON      Si montant > 4000 €, option comptant-escompte : ☐ OUI   ☐ NON



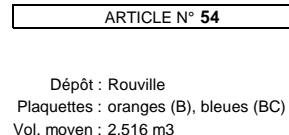

|                                |   |  |   |
|--------------------------------|---|--|---|
| Délais d'enlèvement :          | 30/06/2025  | Paiement : <b>Cf. conditions générales</b> | Propriétaire assujéti à la TVA : <b>non</b> |
| Informations supplémentaires : | <p><b>23 chênes secs pour 44,6 m<sup>3</sup> et 1 frêne (0,8 m<sup>3</sup>) bord de route avec une plaquette verte ne font pas partie du lot (listing sur demande)</b></p> <p><b>Ils doivent être enlevés avant la ven</b> (Faire précéder la signature de la mention manuscrite "lu et approuvé".)</p> |  |   |
| L'acquéreur                    | Si montant > 4000 €, option comptant-escompte : <input type="checkbox"/> OUI <input type="checkbox"/> NON   |  |   |





# CAHIER DES CLAUSES GÉNÉRALES POUR LES VENTES DE COUPES EN BLOC ET SUR PIED DES FORETS PRIVÉES

(Établi contractuellement en 1983 entre  
la FÉDÉRATION NATIONALE DU BOIS et  
les EXPERTS FORESTIERS DE FRANCE)

et mis à jour à effet du 1er avril 2016 et réactualisé le 10 octobre 2020

## 1 CONDITIONS DE LA VENTE

### 1.1

La vente a lieu en bloc sans garantie d'âge, de qualité, de volume, de vice apparent ou caché et de surface. Une différence en moins, supérieure à 4 % du nombre total de tiges de 30 cm de diamètre et plus pour les résineux et 35 cm et plus pour les feuillus, annoncé au catalogue, est considérée comme une erreur manifeste.

La réclamation doit être formulée par écrit auprès de l'expert forestier avant la fin de l'abattage. Par le seul fait de sa demande, l'acheteur s'engage à payer, les frais de vérification s'il n'est pas reconnu une erreur manifeste. Dans le cas où l'erreur est confirmée, le vendeur indemnise l'acheteur sans formalité contentieuse et sans frais.

### 1.2

Elle comporte tous les arbres marqués au flanc sur 2 faces ou exceptionnellement sur 1 face, et le cas échéant, à la racine, du marteau de l'expert ou à la peinture dont l'inventaire est annexé au catalogue. Les bois annoncés dans la fiche de vente comme déclassés ou secs seront marqués par une marque distinctive.

Les conditions particulières précisent obligatoirement si le taillis et/ou les houppiers font partie ou non de la vente et si l'enlèvement des rémanents est autorisé ou non. Dans le cas où le vendeur se réserve l'exploitation du taillis et/ou des houppiers, mention sera faite des modalités.

### 1.3

La fiche de vente de chaque article mentionne la ou les parcelles où se trouve située la coupe avec l'indication des limites matérialisées et des accès pour la visite.

### 1.4

L'acquéreur qui cède la coupe est tenu d'en informer aussitôt son vendeur et reste responsable dans les conditions ci-après.

### 1.5

Le vendeur fait son affaire personnelle préalablement à la vente de toutes formalités administratives, légales ou réglementaires, à telle fin que l'acquéreur ne puisse être inquiété en quoi que ce soit ni voir retarder son exploitation. A défaut, le vendeur supportera seul les conséquences dommageables des manquements aux formalités. L'acquéreur reste tenu de déposer les diverses déclarations (DICT, panneaux liés à l'exploitation,...).

## 2 PRIX- PAIEMENT - GARANTIE

### 2.1

Le prix de vente s'entend hors taxes, net de tous frais et charges. Toutefois les conditions particulières figurant au catalogue peuvent y déroger.

### 2.2

Les modalités de règlement sont précisées aux conditions particulières de chaque lot. Celles-ci peuvent être prévues :

- soit au comptant pour les lots de moins de 3000 €
- soit en 2 échéances d'égal montant : comptant, et 90 jours, pour les lots de 3000 € à 11 999 €
- soit en 3 échéances d'égal montant: comptant, 90 jours et 180 jours, pour les lots de 12 000 € à 59 999 €
- soit en 4 échéances d'égal montant : comptant, 90 jours et 180 jours et 270 jours pour les lots de 60 000 € à 99 999 €
- soit en 5 échéances d'égal montant : comptant, 90 jours, 180

jours, 270 jours et 330 jours pour les lots de 100 000 € et plus.

### 2.3

Dans le délai de dix jours qui suit la vente, le vendeur ou son représentant adresse à l'acheteur une lettre de confirmation signée ou un contrat signé et/ou une facture si le vendeur est assujéti à la T.V.A. dans les conditions prévues à l'article 2.9.

Dans le délai de dix jours de la confirmation, l'acquéreur doit lui remettre, par chèque émis au nom du vendeur, le montant du prix payable comptant.

Dans le délai de trente jours de la vente, l'acquéreur fait parvenir au vendeur ou son représentant :

- les billets à ordre correspondant au paiement échelonné à terme selon les spécifications des clauses particulières de chaque article. Ces billets à ordre sont revêtus de la signature de l'acheteur et comportent l'aval de la caution bancaire ou, après accord du vendeur, celui d'une société de caution mutuelle. Dans le cas où l'acquéreur souhaite procéder par virement, il fournit une caution bancaire garantissant les paiements à échéance.
- la fiche, ses annexes et le cahier des clauses générales revêtus de sa signature et de celle de sa caution précédées de la mention "lu et approuvé". Cette régularisation vaudra, de la part de la caution engagement à la garantie de l'exécution de toutes les conditions du cahier des clauses générales et particulières dans la limite du montant indiqué sur la fiche de vente et le présent document.
- une attestation d'assurance mentionnant spécifiquement l'activité d'exploitation forestière pour la durée du contrat. Dans l'éventualité où l'acquéreur est en mesure de fournir une caution permanente agréée par Experts Forestiers de France et la FNB, il sera dispensé de faire signer la fiche, ses annexes et le cahier des clauses générales par la caution.

### 2.4

Lorsque l'acquéreur souhaite s'acquitter du paiement au comptant pour un lot dont le règlement est prévu à échéances, il peut, après accord du vendeur, se libérer du prix en un seul paiement moyennant un escompte correspondant au taux d'intérêt légal.(appliqué proportionnellement au prorata temporis, à chaque échéance pour le délai restant à courir). Il a cependant l'obligation d'adresser au vendeur ou son représentant les documents mentionnés au 2/ du 2.3 (caution, attestation d'assurance).

### 2.5

Le permis d'exploiter est délivré sous huitaine par l'expert forestier à l'acheteur après l'accomplissement de ces formalités. Si celui-ci refuse d'adresser le permis d'exploiter dans le délai imparti, sans justification, il sera tenu responsable des conséquences préjudiciables à l'acheteur.

### 2.6

Faute par l'acquéreur et sa caution de satisfaire aux présentes obligations dans les délais prescrits ci-dessus, le vendeur a la faculté de faire constater la résolution de la vente par une simple ordonnance de référé, après un commandement ou une lettre recommandée avec avis de réception notifiée à l'acquéreur et à sa caution, prononçant la résolution de la vente, à défaut de régularisation des formalités prescrites ci-dessus, dans le délai de 10 jours ouvrés après la réception de la lettre recommandée avec avis de réception.

L'acquéreur défaillant devra à titre de clause pénale pour la

réparation de l'inexécution de ses obligations, une indemnité de 20% du prix de soumission, nonobstant la possibilité pour le vendeur d'obtenir réparation intégrale de son préjudice.

## 2.7

En aucun cas et sous aucun prétexte, le parterre de la coupe et des lieux de dépôt, dont il sera ci-après parlé, ne pourra être considéré jusqu'à parfait paiement du prix et exécution de toutes les obligations du cahier des clauses générales, comme le magasin ou le chantier de l'acheteur.

Les bois qui s'y trouvent debout ou abattus pourront être retenus, soit au titre du privilège du vendeur, soit en application de l'article L624-14 du code du Commerce.

## 2.8

La caution s'engage à ne pas se prévaloir du bénéfice de division et de discussion.

## 2.9

L'application des formalités relatives à la T.V.A. oblige l'acheteur :

- dans le cas où le vendeur a opté pour le remboursement forfaitaire, à fournir un bulletin d'achat à chaque versement et une attestation récapitulant les paiements pour chaque année civile.
- dans le cas où le vendeur a opté pour l'assujettissement, l'acquéreur doit la taxe de la T.V.A. en plus du prix principal. Sauf disposition contraire figurant dans les conditions particulières de la fiche de coupe, la TVA est payable à chaque échéance au vu d'une facture présentée par le vendeur.

## 2.10

Le vendeur pourra demander à l'acquéreur de verser la CVO pour son compte et par délégation. Son montant sera déduit du montant de la vente. L'acquéreur sera responsable du versement vis-à-vis de l'organisme collecteur.

## 3 EXPLOITATION - DÉBARDAGE - VIDANGE

### 3.1

L'exploitation ne peut commencer qu'après délivrance du permis d'exploiter. L'acquéreur a la faculté de demander avant l'obtention de ce permis un constat contradictoire de l'état de la coupe et des lieux. L'acquéreur avertit le vendeur ou son représentant de la date du début des opérations au moins 3 jours à l'avance.

### 3.2

L'acheteur est tenu d'exploiter les produits accidentels identifiés d'un commun accord avec le vendeur et nés avant la fin de toutes les opérations sur la coupe si leur volume en bois d'œuvre n'excède pas 10% de celui de la vente. Le prix en est facturé après négociation avec l'acheteur compte tenu des catégories, de la qualité et des dépréciations constatées.

Au-delà des 10 %, l'acheteur peut refuser de les acquérir mais ne peut pas alors s'opposer à leur vente ni à leur exploitation par un tiers. Dans ce cas, un état de lieux contradictoire pourra être réalisé avant l'exploitation des produits accidentels.

### 3.3

Sauf convention particulière, les houppiers sont façonnés et les branches et ramilles éparpillées sur le parterre de la coupe en éléments de longueurs inférieures à 2 mètres. Les conditions particulières précisent si l'exploitation des houppiers et des rémanents, y compris sous forme de bois énergie, est autorisée ou non.

Si le propriétaire se réserve les houppiers, une clause spéciale du catalogue doit le signaler et en prévoir les modalités. Dans ce cas, l'acquéreur n'est pas tenu de les démembrer et le vendeur attendra la fin de la vidange de la coupe pour les façonner.

### 3.4

Pour toutes les coupes de régénération, les houppiers sont façonnés au fur et à mesure de l'abattage. Rien ne doit être déposé sur les taches de régénération.

### 3.5

L'obligation de traitement des rémanents (export, broyage,...) peut

être imposée sous la responsabilité de l'acquéreur qui respectera la réglementation en vigueur. Les délais fixés doivent tenir compte de cette obligation. En cas de modification de la réglementation, postérieurement à la date de la vente, de droit une prorogation de délai sera accordée à l'acquéreur.

### 3.6

Dans le cas d'abattage manuel, pour faciliter le récolement, un repère est effectué sous la responsabilité de l'acheteur sur la souche au-dessus de la marque à la racine qui devra être respectée.

### 3.7

Dans les coupes où l'abattage des arbres se réalise sans l'exploitation complète du taillis, tous les brins brisés et arrachés par l'exploitation et le débardage sont recépés ras de terre et laissés sur place.

### 3.8

Le câblage avec ancrage sur les réserves est interdit.

### 3.9

Le vendeur doit assurer à l'acquéreur une possibilité de sortie des produits et dans la mesure du possible, une zone de stockage accessible aux camions gros porteurs. Néanmoins, l'acquéreur doit s'assurer de la praticabilité des accès et de la zone de stockage. Si la vidange doit traverser la propriété d'un tiers, le vendeur fait son affaire personnelle de l'autorisation de passage et supporte les conséquences normales et prévisibles de cette utilisation. L'acquéreur demeure responsable des dégâts anormaux éventuellement occasionnés par lui.

### 3.10

Au cas où il y aurait des difficultés concernant le débardage et la place de dépôt sur la propriété du vendeur, les conditions particulières le mentionneront. L'expert forestier a la faculté de suspendre le débardage et le transport en cas de période d'humidité excessive ou de dégel. Toutefois, une tolérance est accordée, sous la responsabilité de l'acheteur, pour les bois abattus d'essences à détérioration rapide.

### 3.11

Des précisions sont fournies dans les conditions particulières de la vente si l'évacuation suppose certaines exigences, notamment par la réglementation de la circulation sur la voirie communale de desserte de la coupe à la date de l'envoi du catalogue. Sous ces réserves, le transport est effectué par l'acquéreur sous sa seule responsabilité.

### 3.12

En aucun cas, les produits ne pourront être traînés sur les chemins pierreux et goudronnés.

### 3.13

Les allées, lignes et chemins doivent toujours rester libres pour permettre le passage des véhicules. En aucun cas, les produits de l'exploitation ne doivent entraver l'écoulement normal des eaux dans les fossés.

### 3.14

L'acquéreur est tenu de niveler sur le parterre de la coupe et dans les chemins de terre les ornières profondes qui auraient été créées. Les fossés doivent être laissés dans leur état initial.

### 3.15

Lorsque des réserves auront été abattues, l'acquéreur paiera au vendeur, à titre d'indemnité, au maximum le double de la valeur de ces réserves selon l'estimation et décision de l'expert forestier. En sus et dans tous les cas, l'arbre de réserve ainsi abattu reste à la disposition du vendeur qui garde la faculté d'en exiger l'enlèvement moyennant le paiement de sa valeur marchande.

### 3.16

Lorsque des réserves auront été renversées, cassées, blessées, mutilées, écorchées ou d'une façon générale, endommagées pendant et par le fait de l'exploitation ou du débardage, l'acquéreur est tenu de payer une indemnité à dire d'expert.



### 3.17

Sauf cas de force majeure, l'acquéreur est responsable de tous dommages, dégâts et délits causés par l'exploitation et la vidange des coupes ou à leur occasion, tant aux tiers qu'au propriétaire lui-même.

Cette responsabilité s'étend non seulement au fait et à la faute de ses salariés mais également à toute entreprise engagée par lui. Elle ne concerne que les dommages causés par l'application du contrat.

En cas de difficultés d'exécution de la coupe entraînant des dégâts exceptionnels, l'acquéreur est tenu d'en avertir le vendeur. Faute de trouver un accord amiable dans un délai de trente jours, les dispositions de l'article 5.1 et 5.2 deviendront applicables.

## 4 DÉLAIS - RECOLEMENT

### 4.1 CONDITIONS GÉNÉRALES DE DÉLAIS

L'exploitation, la vidange et l'enlèvement des produits doivent être terminés dans les délais de 18 mois de la date de la vente.

Ces délais peuvent être modifiés par les conditions particulières applicables aux ventes groupées et précisées dans les cahiers de vente ou par celles énoncées spécifiquement sur la fiche d'un lot.

Dans le cas où la coupe n'est pas accessible pour une période donnée du fait du vendeur, le délai d'exploitation est automatiquement reporté sans pénalité pour une durée équivalente.

### 4.2 PROROGATION DE DÉLAIS

Une prorogation peut être accordée à l'acheteur qui en aura fait la demande au moins un mois avant l'arrivée du terme, par courrier ou email. Ce nouveau délai ne peut en aucun cas excéder 12 mois. Dans le cas où la demande n'a pas été formulée dans les conditions ci-dessus, l'indemnité précisée ci-après sera doublée.

Cette prorogation donne lieu à une indemnité de retard calculée sur le prix principal de vente et qui ne saurait être inférieure :

| Durée   | Indemnité totale due |
|---|----------------------|
| jusqu'à 3 mois                                | 0,2%                 |
| du 4 <sup>ème</sup> au 5 <sup>ème</sup> mois  | 1 %                  |
| du 6 <sup>ème</sup> au 12 <sup>ème</sup> mois | 4 %                  |

Dans le cas où l'exploitation ne serait pas achevée au-delà du nouveau délai de 12 mois, l'indemnité de retard s'appliquant à une nouvelle prorogation acceptée par le vendeur sera de 10 % par mois supplémentaire de retard.

Toute période commencée sera entièrement due.

Dans le cas de coupes spécifiques (ex : coupe préalable à un reboisement subventionné), les conditions particulières figurant à la fiche pourront indiquer des indemnités dérogeant à la grille ci-dessus.

En cas de force majeure (conditions météorologiques exceptionnelles, sinistre dans des régions voisines, ...), l'Expert Forestier peut décider de ne pas appliquer les indemnités de retard. Cette décision ne pourra être remise en question par le vendeur.

Si du fait du retard d'exploitation, l'expert considère que la désignation des bois n'est plus suffisamment visible risquant d'entraîner des erreurs d'abattage, il procédera au rafraîchissement des marques aux frais de l'acheteur.

### 4.3 DÉPASSEMENT DE DÉLAI INITIAL OU PROROGÉ

A l'achèvement du délai prévu aux conditions générales ou particulières ou de la (des) prorogation(s), l'acquéreur qui n'a pas vidangé ni remis en état le parterre de la coupe et les emplacements de dépôt, sera astreint, après une mise en demeure restant sans effet, à verser au vendeur à titre pénal une indemnité journalière fixée à 0.20 % du prix principal de la coupe. Dans le cas où ce prix principal est inférieur à 8 000€, l'indemnité journalière est portée à 2,5 %. En cas de force majeure comme par exemple des conditions météorologiques exceptionnelles empêchant toute remise en état, l'Expert Forestier peut décider de ne pas appliquer les indemnités journalières ou de les suspendre momentanément. Cette décision ne pourra être remise en question par le vendeur.

Cette disposition n'est pas de nature à empêcher le vendeur à faire application de l'article 1657 du Code Civil selon lequel, en matière de ventes de denrées ou de coupes de bois sur pied, la résolution

de la vente a lieu de plein droit et sans sommation au profit du vendeur après l'expiration du terme convenu pour le retraitement.

### 4.4

Il peut être prévu une indemnité supplémentaire à titre de clause pénale à raison d'un préjudice particulier occasionné au vendeur, à charge pour ce dernier de l'avoir préalablement indiqué dans les conditions particulières.

### 4.5

Pour obtenir, en tout état de cause, la décharge de toute responsabilité ainsi que celle de sa caution, l'acquéreur est tenu de notifier au propriétaire vendeur ou à l'expert forestier la fin de ses opérations d'exploitation, de vidange et d'enlèvement.

### 4.6

De convention expresse aux termes du délai de vidange et d'enlèvement, tout ce qui aura pu être détérioré par l'exploitation et l'enlèvement des produits aura été remis en l'état sauf dérogation recommandée avec accusé de réception restée sans effet au-delà d'un mois, le vendeur, pourra si bon lui semble, réaliser les travaux nécessaires aux frais de l'acquéreur et de sa caution après leur avoir préalablement notifié le coût approximatif de ces opérations sous la forme d'une expertise ou d'un devis.

### 4.7

Après notification par l'acquéreur dans les termes de l'article 4.5 et à la demande de la partie la plus diligente, il est procédé au récolement de la coupe. Celle-ci convoque l'autre partie par lettre recommandée avec avis de réception, avec un préavis de dix jours.

Le procès-verbal de récolement opéré ainsi par la partie la plus diligente décide éventuellement des obligations qui n'ont pas été tenues selon le cahier des clauses générales et des conditions particulières, et fixe le montant de toutes indemnités éventuelles. Ce procès-verbal signé par toutes les parties présentes est réputé, en tout état de cause, contradictoire et définitif sans accomplissement d'aucune autre formalité et opposable à la partie défaillante. Dans les trois mois du jour de la notification par l'acquéreur de l'achèvement de ses travaux visés à l'article 4.5 si le récolement n'a pas été effectué à la requête de l'une ou l'autre des parties, l'acquéreur et sa caution sont de plein droit déchargés de toute responsabilité.

### 4.8

A partir du moment où il y aura dans les termes ci-dessus énoncés (4.5 - 4.6 - 4.7) décharge de toute responsabilité pour l'acheteur et sa caution, le vendeur doit obligatoirement délivrer sous quinzaine la mainlevée de la caution si elle est requise par l'acquéreur.

## 5 RÈGLEMENT DES DIFFÉRENDS

### 5.1

Toute difficulté survenant à l'occasion de l'exécution de la vente et qui n'aura pu être réglée aimablement avec l'expert forestier, pourra être soumise à un médiateur désigné d'un commun accord entre les parties ou à défaut au Président d'Experts Forestiers de France ou son délégué saisi par la partie la plus diligente. Un devis d'intervention sera adressé par le médiateur aux parties qui devront donner leur accord avant l'intervention de ce dernier. D'une manière générale, les honoraires du médiateur seront supportés par la partie demanderesse. Cependant, au terme de sa mission, le médiateur pourra décider d'une autre répartition des honoraires, sans recours possible des parties.

### 5.2

En cas d'échec d'une solution de médiation ou de recherche d'une amiable composition et, d'une façon générale, pour tous les litiges pouvant s'élever à l'occasion de l'interprétation ou de l'exécution du contrat de vente et du cahier des clauses générales, le Tribunal compétent est celui du lieu de la coupe ou celui du défendeur, au choix de la partie demanderesse.

### 5.3

Si l'enregistrement de l'acte de vente devait être requis, les frais en seraient à la charge de la partie qui aurait rendu l'enregistrement nécessaire.

---

**Forêt de :** .....

Vente du ..... / ..... / .....

Art N° : .....

**Nom du vendeur :** .....

Cachet et Signature du vendeur précédée de la mention « Lu et approuvé » :

**Nom de l'acquéreur :** .....

Cachet et Signature de l'acquéreur précédée de la mention « Lu et approuvé » :

Montant de la **caution** à titre de garantie de bonne fin : .....

Cachet et Signature la Caution précédée de la mention « Lu et approuvé » :





## Votre accès privé et sécurisé

- + de 60 ventes groupées
- 2 millions de m<sup>3</sup>
- 3 000 lots de bois
- plateforme de ventes en ligne

[expertsforestiersdefrance.com](http://expertsforestiersdefrance.com)

