

## Vente en bloc et sur pied

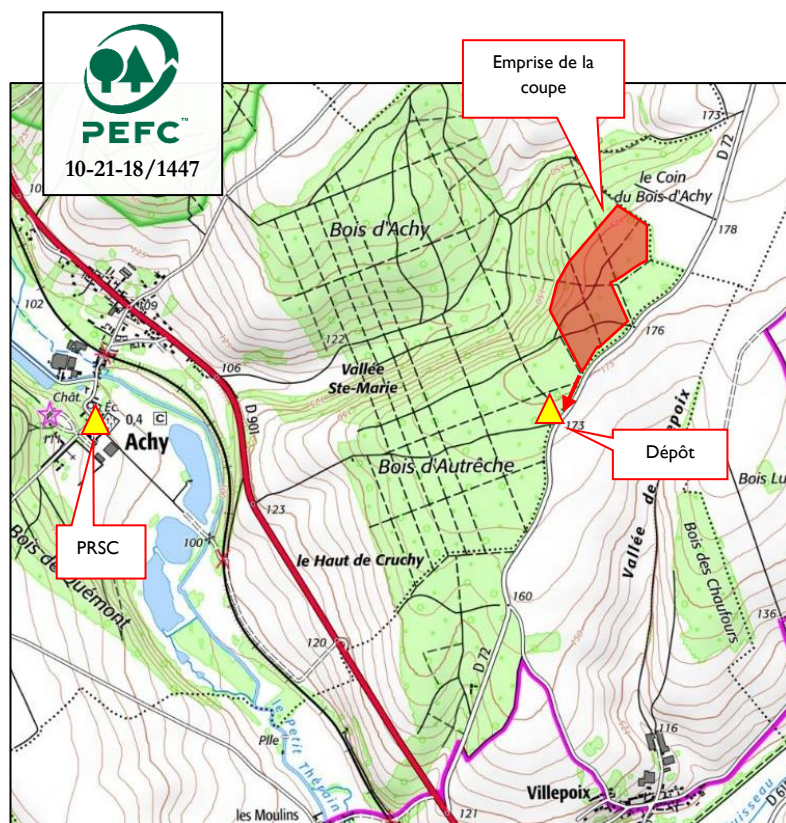

**Propriétaire**  
**Certification**  
**Département**  
**Localisation**  
**Commune**  
**Lieu-dit**  
**Coordonnées GPS**  
 (Degrés Décimaux)  
**Point de Rencontre**  
**Sécurité conseillé**

Consorts Allavoine-Wibaux  
 PEFC : 10-21-18/1447  
 Oise (60)  
 15 km au nord-ouest de Beauvais  
 Achy (60 690)  
 Bois d'Achy  
 Longitude : 1.990199°  
 Latitude : 49.555396°  
 Mairie d'Achy



**Essence principale**  
**Volume présumé**  
**Nombre d'arbres**  
**Volume moyen**

**frêne et chêne**  
**210 m3**  
**135**  
**1,6 m3**

**Nature coupe**  
**Parcelles PSG**  
**Surface**  
**Limites**  
**Marquage**

coupe sanitaire  
 16p/17/18p  
 12 ha environ  
 chemins et peintures  
 ronds et numéros de peinture au  
 corps et flashis CGB au pied  
 tous les arbres et brins non marqués  
 ou numérotés

**Visite**  
**Estimation par**  
**Expert Forestier**

se reporter au plan ci-contre  
 sas CEGEB  
 Maxime Minotte (sas CEGEB)  
 68 rue du Centre, 60 350 Berneuil sur Aisne  
 Mob : 06 11 96 94 38  
 Mel : m.minotte@cegeb.com

## Clauses générales EFF/FNB

## Conditions particulières du 20 mai 2023

Essence	Diamètre mesuré à 1,3 m													Total		
	30	35	40	45	50	55	60	65	70	75	80	85	100	Nbre	Vol. m3	VU m3
frêne		1	17	21	24	16	16	9	2					106	160	1,5
chêne			2	7	7	3	2	4	2					27	47	1,7
hêtre				1							1			2	3	1,5
Observations :	Dont 4 frênes déclassés (±5 m3) + 3 chênes déclassés (±5 m3)													135	210	1,6

## Clauses particulières

**Préambule :** pas d'exploitation pendant la période de chasse + bucheron/débardeur imposé : Ets Laignier 06 08 83 17 81

**Exploitation :** tirage des arbres de bordure et de ceux le nécessitant. Recépage soigné du sous-étage et des places d'abattage. Houppiers, purges et taillis restent à la disposition du vendeur, diamètre fin bout de 20 cm (pour les arbres de diamètre < 40cm) et 30 cm fin bout pour les autres catégories de diamètre.

**Débardage :** par terrain sec ou portant

**Stockage :** au Sud (voir plan)

**Délai d'exploitation :** 31 août 2023

**Délai d'enlèvement :** 3 mois après le débardage et au plus tard le 15 septembre 2023

**Assujettissement à la TVA :** oui

**Paiement :** 20 % au comptant  
 40 % par Billet à Ordre avalisé au 15.12.2023  
 40 % par Billet à Ordre avalisé au 15.03.2024

**Caution :** 5 000 € sauf si caution permanente

**CVO :** payée par le vendeur

« la remise d'une offre suppose l'acceptation des clauses générales et particulières »

L'acquéreur

La caution

