

Vente Sur Pied et en Bloc

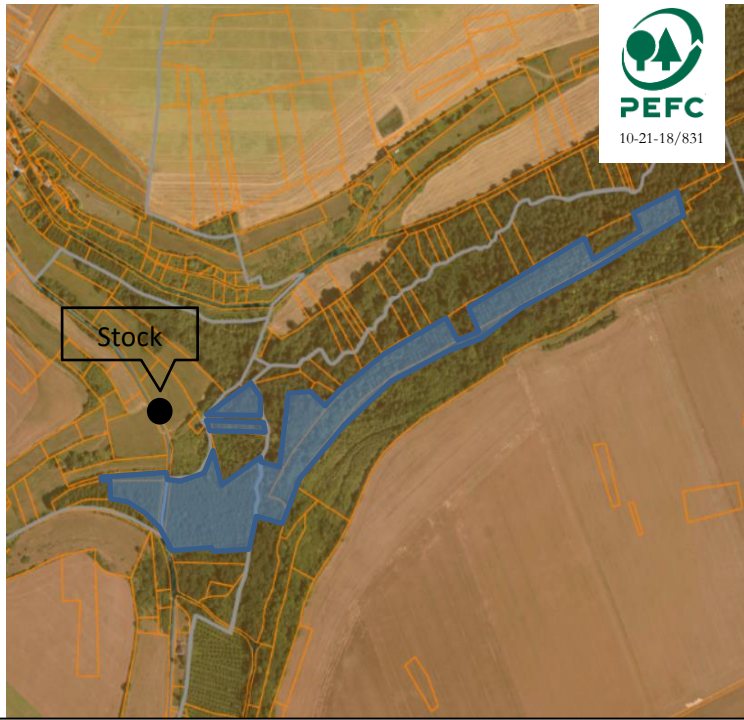

Propriétaire GF des Aulnaies
Certification PEFC : 10-21-18/831
Département Aisne (02)
Localisation Soissons Sud-est
Commune Launoy
Lieu-dit
Coordonnées GPS Longitude : 3.399718°
 (Degrés Décimaux) Latitude : 49,270938°
Point de Rencontre Mairie de Launoy
Sécurité conseillé

Essence principale **Peupliers : Beaupré, Ghoy, Robusta**
Volume présumé 844 m³
Nombre d'arbres 514
Volume moyen 1.64 m³

Nature coupe Coupe rase
Parcelles cadastrales Voir ci-dessous
Surface 6.00 hectares environ
Limites Plan ci-contre
Marquage un trait à la peinture jaune.
Réserves Aucune dans les zones peupliers
Visite se reporter au plan ci-contre

Lot estimé par propriétaire
Expert SAS Cegeb
 68 rue du Centre 60350 Berneuil S/Aisne
 Tel : 03 44 85 76 60 – Mob : 06 80 99 20 20
 Mel : secretariat@cegeb.com

Clauses générales EFF/FNB
Conditions particulières du 20 mai 2022

Pour la couverture téléphonique : aller sur site www.monreseauemobile.fr

Parcelles cadastrales : Droizy B445, 446, 538 540 542

Launoy B199p, 202, 203,219

Lot	Essence	Diamètre mesuré à 1,3 m														Total		
		25	30	35	40	45	50	55	60	65	70	75	80	85	90+	Nbre	Vol. m ³	VU m ³
	Beaupré		30	38	52	45	24	5	2							196	240	1.23
	Ghoy		1	11	30	15	30	18	12	4	3					124	223	1.80
	Robusta				1	1	8	10	16	13	16	1				66	209	3.17
	Serotina		4	10	10	4	2		1							31	29	0.95
	I-214			1	7	12	17	8	3	1						49	84	1.72
	Grisard			1	11	1										13	12	0.90
	Fritzzy				1		1		3	1						6	14	2.30
	Frêne			3	7	6	4	4			1					25	30	1.20
	aulne			1	3											4	4	1.00
+ 1 noyer 1.30m ³																514	844	1.64

Clauses particulières

Contacter monsieur AVRIL David à la mise en route.

Exploitation : tirage des arbres de bordure et de ceux le nécessitant.

Terrain apte à la replantation. Mise en tas ou en andain soigné des rémanents. Houppiers, taillis et purges font partie de la vente et sont à enlever.

Débardage : par terrain sec ou gelé. Dégâts éventuels à la charge de l'acquéreur suivant le barème de la chambre d'agriculture.

Les demandes d'autorisation préalable et les démarches de sécurisation de la voie publique (auprès des Services de la Voirie Départementale) pour le chargement des camions sont à la charge de l'acheteur.

Stockage : à l'est

Délai d'exploitation : 30 Juin 2023

Assujettissement à la TVA : oui

Païement : 20 % au comptant + la totalité de la TVA
 40 % par Billet à Ordre avalisé au 15.10.2022
 40 % par Billet à Ordre avalisé au 15.01.2023

Caution : 25 % du montant de la vente sauf si caution permanente

CVO : payée par le vendeur.

« la remise d'une offre suppose l'acceptation des clauses générales et particulières.

Prix L'acquéreur La Caution

