

Vente Sur Pied et en Bloc

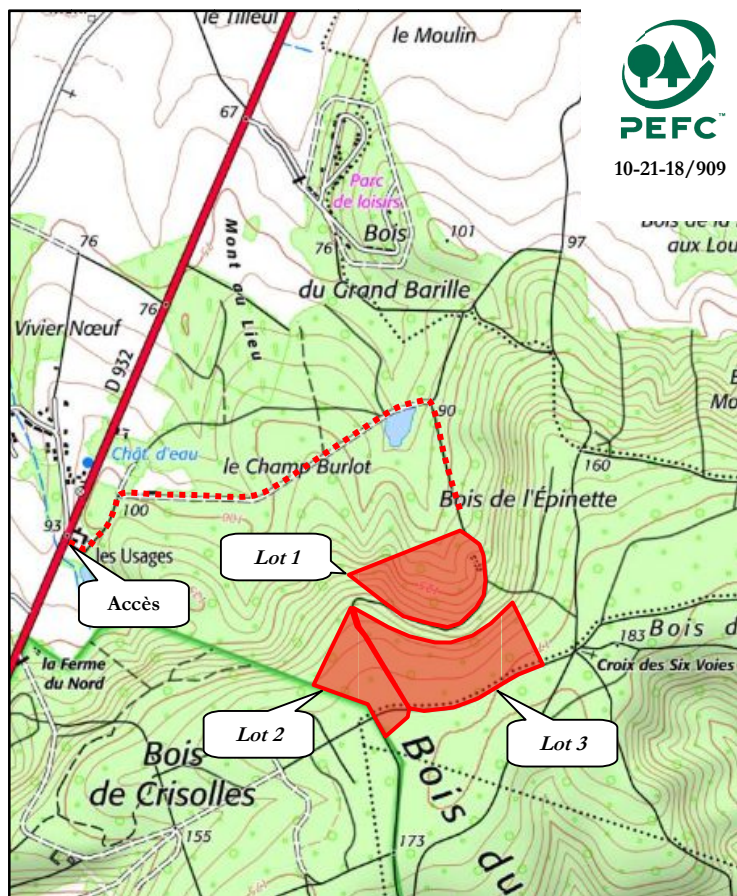

Propriétaire
Certification
Département
Localisation
Commune
Lieu-dit
Coordonnées GPS
(Degrés Décimaux)
Point de Rencontre
Sécurité conseillé

GF Saint-Sulpice
PEFC : 10-21-18/909
Oise (60)
Noyon Nord-Est
Crisolles
Bois de l'Épinette
Longitude : 3,029222°
Latitude : 49,620351°
Point d'accès affiché sur plan
ci-contre

Essence principale **Châtaignier et Chêne**
Volume présumé **637 m³**
Nombre d'arbres **432**
Volume moyen **1,47 m³**

Nature coupe coupe d'amélioration
Parcelles PSG IIIp – IVp – 13p – 14p
Surface 24 hectares environ
Limites chemins et peinture
Marquage un flachis JMP au pied et des ronds de peinture orange et vert au corps
Réserves tous les arbres et brins non marqués de ronds à la peinture
Visite se reporter au plan ci-contre
Suivi Bastien Carlier au 06 10 24 13 29
Lot estimé par JMP et BC
Expert SAS Cegeb

68 rue du Centre 60350 Berneuil S/Aisne
Tel : 03 44 85 76 60 – Mob : 06 80 99 20 20
Mel : secretariat@cegeb.com

Pour la couverture téléphonique : aller sur site www.monreseaumobile.fr

Clauses générales EFF/FNB
Conditions particulières du

Lot	Essence	Diamètre mesuré à 1,3 m														Total		
		25	30	35	40	45	50	55	60	65	70	75	80	85	90+	Nbre	Vol. m ³	VU m ³
1	Châtaignier			2	20	21	26	18	5	2	2					96	149	1,55
	Chêne					1	1	3	4	1	1		1			12	23	1,91
	Frêne				12	4	2	2	2	1						23	28	1,22
2	Châtaignier			9	22	19	18	5	5							78	95	1,21
	Chêne				1	3	4	5	3	3	3	1				23	41	1,78
	Chêne gélif						1	3	2							6	9	1,5
3	Châtaignier			11	27	32	42	25	6	7						150	218	1,45
	Chêne				1	1	4	4	5	5	3	1				24	46	1,91
	Chêne gélif						1	1	3	3		1				9	17	1,88
	Frêne			1	4	1	2		1							9	7	0,77
Observations :		Lot 2 : 1 châtaignier sec (0,9 m ³) et Lot 3 : 1 bouleau (1,9 m ³)														432	637	1,47

Clauses particulières

Préambule : Barrière fermée (code 2511) – Pas d'exploitation du 15 octobre au 28 février

Exploitation : tirage des arbres de bordure et de ceux le nécessitant. Recépage soigné du sous-étage et des places d'abattage. Respect des zones de régénération. Éparpillement des rémanents sur une hauteur inférieure à 1 mètre. Houppiers et taillis font partis de la vente et sont à enlever.

Débardage : par temps sec ou de gel.

Stockage : bord de coupe

Délai d'exploitation : 15 octobre 2021

Délai d'enlèvement : 3 mois après le débardage

Assujettissement à la TVA : oui

Paiement : 20 % au comptant
40 % par Billet à Ordre avalisé au 15.11.2020
40 % par Billet à Ordre avalisé au 15.04.2021

Caution : 25 % du montant de la vente sauf si caution permanente

CVO : payée par l'acheteur pour le compte du vendeur.

« la remise d'une offre suppose l'acceptation des clauses générales et particulières »

L'acquéreur

La caution

