



Propriétaire : Indivision Rivière
Département : Seine Maritime (76)
Localisation : Sud Rouen
Commune : Orival, Elbeuf
Lieu-dit : Mare Epine
Coordonnées GPS : Latitude 49 29 6536
 Longitude 0 97 8216

Essence : Chêne
Volume présumé : 536 m³
Nombre d'arbres : 882
Volume moyen : 0.6 m³

Nature de la coupe : coupe sanitaire et coupe rase
Parcelles PSG : 10 (lot 1), 6 (lot2), 11 (lot3)
Surfaces : 23ha50 (lot 1), 12ha (lot2) + 18ha dont 3ha10 du coupe rase (lot 3)
Limites : chemin, peinture
Marquage : flachis au corps et à la racine, surchargé de peinture
Réserve : tous les arbres et brins non marqués
Visite : cf plan ou G de Rémur 06 14 28 29 64 ou Monsieur Repel au 06 98 11 59 76
Clauses générales : EFF / FNB

Conditions particulières

- * **EXPLOITATION :** coupe d'éclaircie en amélioration. Enlèvement de tous les produits, démantèlement complet des houppiers et éparpillement des rémanents en morceaux de moins de 1mètre en dehors des taches de semis. Débardage par bande en respectant les réserve et taches de semis. Uniquement par temps sec (sol sensible aux tassement). Dans la coupe rase les houppiers de bouleaux seront exploités en BE.
- * **STOCKAGE :** cf plan
- * **DELAI D'EXPLOITATION :** 31 octobre 2020
- * **DELAI enlèvement :** 31/10/2020
- * **PENALITE DE RETARD :** cf conditions générales
- * **PAIEMENT :** 1/4 comptant 1/4 à 3, 6 et 9 mois
- * **REGIME FISCAL :** non assujetti
- * **PEFC :** non

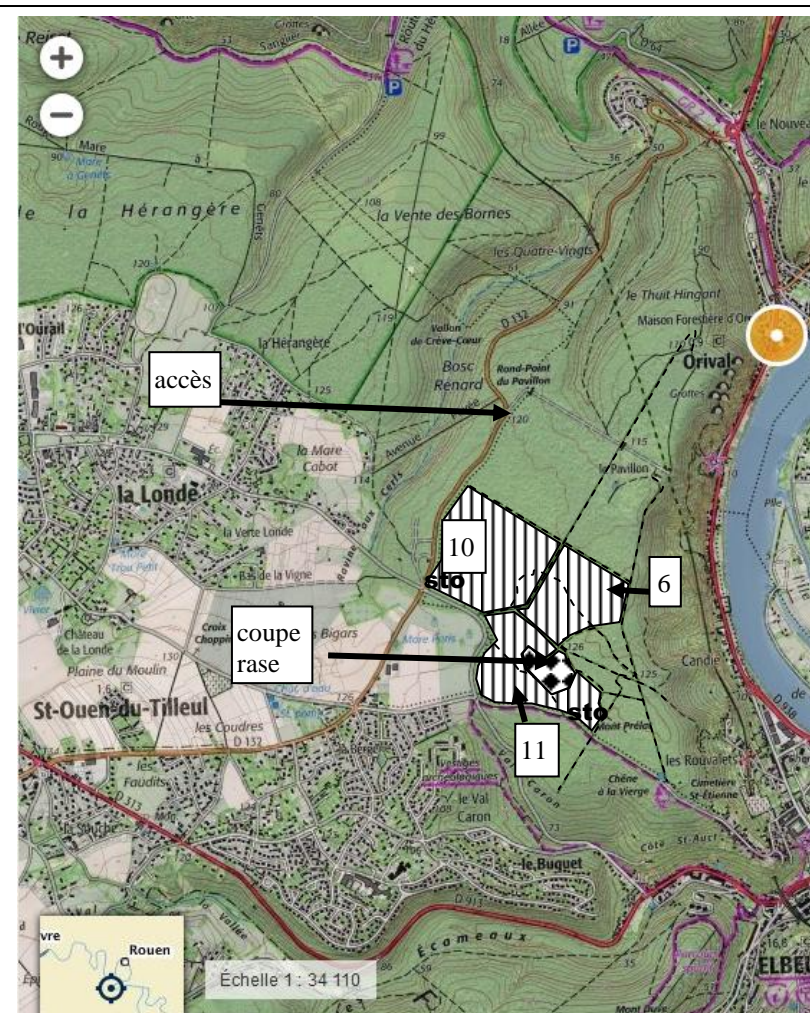

		Diamètres mesurés à 1m30													TOTAL		
	Essence	20 25	30	35	40	45	50	55	60	65	70	75	80	90	Nbre	VOL.m ³	
Lot 1	Chêne		12	17	10	8	3	5						1	56	42 m ³	
	Charme						1								1	1m ³	
Lot 2	Chêne	82	66	47	35	25	20	8	6	3	1	2			295	164 m ³	
	Hêtre	7	2	1	2	1	1			1	1				16	10 m ³	
	Pin						1								1	1 m ³	
Lot3	Chêne	72	105	94	70	52	34	17	10	6	2				462	291 m ³	
	Hêtre				1	1									2	2 m ³	
	Châtaignier	2	16	9	15		2								44	21 m ³	
	Pins				1	2									3	3 m ³	
	Er syc		1	1											2	1 m ³	
	Total		500 stères													882	536 m ³

La remise d'une offre vaut acceptation des conditions de vente et particulières

A _____ le
Signature de l'acquéreur

Signature de la caution

